**CODICI**

Unità operativa	4t060
Numero scheda	3395
Codice scheda	4t060-03395

STATO DELLA SCHEDA

Stato della scheda	6
Data di modifica dello stato	2023/05/11
Ora di modifica dello stato	15.36

VISIBILITÀ PER SICUREZZA/PRIVACY

Visibilità assegnata dall'ente	3
Tipo scheda	D
Livello ricerca	C

CODICE UNIVOCO

Codice regione	03
Numero catalogo generale	00085327
Ente schedatore	S27
Ente competente	S27

RELAZIONI**RAGGRUPPAMENTI DEFINITI DA REGIONE**

Codice del raggruppamento	SIRBeCWeb
Descrizione del raggruppamento	SW - Accademia di Brera - trasferito 2019/11/19

OGGETTO

Categoria dell'oggetto	disegno
------------------------	---------

OGGETTO

Definizione	disegno
Identificazione	insieme

SOGGETTO

Categoria generale	architettura
Identificazione	architettura: Anfiteatro Flavio (dettagli)
Titolo	Restauro dell'Anfiteatro Flavio

LOCALIZZAZIONE GEOGRAFICO-AMMINISTRATIVA

INDICAZIONE DEL CONTENITORE FISICO

Codice del contenitore fisico 21440
Categoria del contenitore fisico architettura

LOCALIZZAZIONE GEOGRAFICO-AMMINISTRATIVA ATTUALE

Stato Italia
Regione Lombardia
Provincia MI
Nome provincia Milano
Codice ISTAT comune 015146
Comune Milano

COLLOCAZIONE SPECIFICA

Tipologia palazzo
Denominazione Palazzo di Brera
Altra denominazione Palazzo della Pinacoteca di Brera
Altra denominazione Palazzo dell'Accademia di Brera
Indirizzo Via Brera, 28
Codice della scheda ILC SWLI1-00001
Denominazione struttura conservativa - livello 1 Accademia di Belle Arti di Brera
Collocazione originaria SI

DATI PATRIMONIALI E COLLEZIONI

Sezione Disegni Architettura Pensionato Romano

INVENTARIO

Denominazione Inventario corrente
Data 2006
Numero DS 2203

CRONOLOGIA**CRONOLOGIA GENERICA**

Secolo sec. XIX

CRONOLOGIA SPECIFICA

Da 1810
A 1810
Motivazione cronologia documentazione

DEFINIZIONE CULTURALE**AUTORE**

Nome di persona o ente Voghera, Luigi
Tipo intestazione P
Dati anagrafici/Periodo di attività 1788/ 1840
Motivazione dell'attribuzione documentazione

COMMITTENZA

Circostanza Architettura: Pensionato Romano/ Saggi

DATI TECNICI**MATERIA E TECNICA**

Materia	carta
Tecnica	acquerellatura
Tecnica	inchiostro di china

MISURE

Unità	mm.
Altezza	740
Larghezza	1098

DATI ANALITICI**DESCRIZIONE****Indicazioni sull'oggetto**

Particolari del secondo piano di arcate dell'Anfiteatro Flavio, entro margine. Sezione color rosato. Tavola divisa in due parti: a sinistra, prospetto dell'arcata dell'ordine ionico, in alto basamento dell'arcata del secondo piano. Arco che poggia su pilastri, con trabeazione, con addossate semicolonne ioniche su piedistallo. A destra: sezione verticale sulla mezzaria delle arcate e sulle volte perpendicolari all'andamneto dell'anello, vista dell'ordine ionico e del piedistallo dell'ordine superiore.

ISCRIZIONI

Classe di appartenenza	documentaria
Tecnica di scrittura	a penna
Tipo di caratteri	corsivo/ numeri arabi
Posizione	in basso a sinistra
Trascrizione	DETTAGLIO DEL SECONDO ORDINE IONICO. SCALA DI 10 PIEDI PARIGINI

ISCRIZIONI

Classe di appartenenza	documentaria
Tecnica di scrittura	a penna
Tipo di caratteri	corsivo
Posizione	in basso a destra
Trascrizione	PROFILO DEL SECONDO ORDINE IONICO

ISCRIZIONI

Classe di appartenenza	documentaria
Tecnica di scrittura	a penna
Tipo di caratteri	corsivo/ numeri arabi
Posizione	in basso a sinistra
Trascrizione	385 (N. 19) QUOTE

Notizie storico-critiche

Il disegno appartiene ad una serie di tavole redatte da Luigi Voghera nel 1810 come saggio di fine anno del pensionato a Roma. Luigi Voghera nasce a Cremona nel 1788. A 17 anni frequenta l'Accademia di Brera distinguendosi in numerosi concorsi. Tra le prime opere, frutto dell'esperienza maturata presso la sezione civile del Genio Militare, vanno ricordate il progetto per la Caserma S. Ambrogio e il restauro della facciata del Castello Sforzesco. Numerose le opere realizzate da Luigi Voghera nelle province di Mantova, Cremona, Brescia, Parma e Piacenza. Per citarne alcune, ricordiamo: Favagrossa a Casal Maggiore (1816), sede della Filanda Bertarelli a Cremona (1834), la Villa

Manfredi a Cignolo (1839) e il campanile della chiesa di San Siro a Soresina (1839). Luigi Voghera vinse il pensionato a Roma nel 1809, dove soggiornò dal 1809 al 1811. Il progetto di restauro dell'Anfiteatro Flavio venne presentato nel 1810 come saggio del secondo anno. La cartella n. 6 contiene anche i saggi del primo e del terzo anno di pensionato, relativi al rilievo dell'Anfiteatro Flavio e al progetto per una Accademia di Belle Arti.

CONSERVAZIONE

STATO DI CONSERVAZIONE

Stato di conservazione	mediocre
Indicazioni specifiche	foglio macchiato: a sinistra in alto macchia gialla

CONDIZIONE GIURIDICA E VINCOLI

CONDIZIONE GIURIDICA

Indicazione generica	proprietà Stato
Indicazione specifica	Accademia di Belle Arti di Brera
Indirizzo	Via Brera, 28 - 20121 Milano (MI)

ACQUISIZIONE

Tipo acquisizione	norma concorsuale/ Pensionato
--------------------------	-------------------------------

FONTI E DOCUMENTI DI RIFERIMENTO

DOCUMENTAZIONE FOTOGRAFICA

Codice univoco della risorsa	SW_D_4t060-03395_IMG-000000001
-------------------------------------	--------------------------------

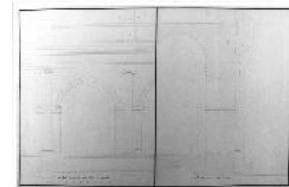

Genere	documentazione allegata
Tipo	fotografia b/n
Codice identificativo	4t060-03395-000000001
Collocazione del file nell'archivio locale	DisegniArchitetturaPensionatoRomano
Nome del file originale	DS_2203.jpg

FONTI E DOCUMENTI

Tipo	registro inventariale
Denominazione	Pensionati governativi per gli studi d'architettura
Nome dell'archivio	Archivio Storico Acc. BB. AA.
Posizione	TEA M II 1

ACCESSO AI DATI

SPECIFICHE DI ACCESSO AI DATI

Profilo di accesso	1
Motivazione	dati liberamente accessibili

COMPILAZIONE

COMPILAZIONE

Anno di redazione	1992
Nome	Grassi, R.

Ente compilatore S27
Funzionario responsabile Maderna, V.

TRASCRIZIONE PER INFORMATIZZAZIONE

**Anno di trascrizione
/informatizzazione** 2006
Nome ARTPAST/ Monaco, T.

AGGIORNAMENTO-REVISIONE

**Anno di aggiornamento
/revisione** 2006
Nome ARTPAST/ Monaco, T.

GESTIONE SCHEDA**ULTIMA MODIFICA**

Ultima modifica - data 2023/05/11
Ultima modifica - ora 15.29