

**CODICI**

Unità operativa	4t060
Numero scheda	3182
Codice scheda	4t060-03182

**STATO DELLA SCHEDA**

Stato della scheda	6
Data di modifica dello stato	2023/05/11
Ora di modifica dello stato	15.36

**VISIBILITÀ PER SICUREZZA/PRIVACY**

Visibilità assegnata dall'ente	3
Tipo scheda	D
Livello ricerca	C

**CODICE UNIVOCO**

Codice regione	03
Numero catalogo generale	00085741
Ente schedatore	S27
Ente competente	S27

**RELAZIONI****RAGGRUPPAMENTI DEFINITI DA REGIONE**

Codice del raggruppamento	SIRBeCWeb
Descrizione del raggruppamento	SW - Accademia di Brera - trasferito 2019/11/19

**OGGETTO**

Categoria dell'oggetto	disegno
------------------------	---------

**OGGETTO**

Definizione	disegno
Identificazione	opera isolata

**SOGGETTO**

Categoria generale	architettura
Identificazione	architettura: galleria d'arte (prospetti)
Titolo	Progetto di una galleria d'arte

**LOCALIZZAZIONE GEOGRAFICO-AMMINISTRATIVA**

**INDICAZIONE DEL CONTENITORE FISICO**

**Codice del contenitore fisico** 21440  
**Categoria del contenitore fisico** architettura

**LOCALIZZAZIONE GEOGRAFICO-AMMINISTRATIVA ATTUALE**

**Stato** Italia  
**Regione** Lombardia  
**Provincia** MI  
**Nome provincia** Milano  
**Codice ISTAT comune** 015146  
**Comune** Milano

**COLLOCAZIONE SPECIFICA**

**Tipologia** palazzo  
**Denominazione** Palazzo di Brera  
**Altra denominazione** Palazzo della Pinacoteca di Brera  
**Altra denominazione** Palazzo dell'Accademia di Brera  
**Indirizzo** Via Brera, 28  
**Codice della scheda ILC** SWLI1-00001  
**Denominazione struttura conservativa - livello 1** Accademia di Belle Arti di Brera  
**Collocazione originaria** SI

**DATI PATRIMONIALI E COLLEZIONI**

**Sezione** Disegni Architettura Grandi Concorsi

**INVENTARIO**

**Denominazione** Inventario corrente  
**Data** 2006  
**Numero** DS 2415

**CRONOLOGIA****CRONOLOGIA GENERICA**

**Secolo** sec. XIX

**CRONOLOGIA SPECIFICA**

**Da** 1810  
**A** 1810  
**Motivazione cronologia** iscrizione

**DEFINIZIONE CULTURALE****AUTORE**

**Nome di persona o ente** Antolini, Filippo  
**Tipo intestazione** P  
**Dati anagrafici/Periodo di attività** 1787/ 1859  
**Motivazione dell'attribuzione** iscrizione

**DATI TECNICI**

**MATERIA E TECNICA**

<b>Materia</b>	carta
<b>Tecnica</b>	inchiostro di china

**MISURE**

<b>Unità</b>	mm.
<b>Altezza</b>	630
<b>Larghezza</b>	1006

**DATI ANALITICI****DESCRIZIONE****Indicazioni sull'oggetto**

La parte superiore del disegno presenta il prospetto posteriore dell'edificio da cui emerge la copertura a volta del Pantheon. La zona inferiore contiene il prospetto principale octastilo preceduto da pronao, con corpi laterali terminanti con due corpi preceduti da pronao esastilo.

**ISCRIZIONI**

<b>Classe di appartenenza</b>	documentaria
<b>Tecnica di scrittura</b>	a penna
<b>Tipo di caratteri</b>	lettere capitali
<b>Posizione</b>	in alto al centro
<b>Trascrizione</b>	ORTOGRAFIA ESTERNA POSTERIORE

**ISCRIZIONI**

<b>Classe di appartenenza</b>	documentaria
<b>Tecnica di scrittura</b>	a penna
<b>Tipo di caratteri</b>	lettere capitali
<b>Posizione</b>	in basso al centro
<b>Trascrizione</b>	ORTOGRAFIA ESTERNA PRINCIPALE

**ISCRIZIONI**

<b>Classe di appartenenza</b>	documentaria
<b>Tecnica di scrittura</b>	a penna
<b>Posizione</b>	in basso a sinistra
<b>Trascrizione</b>	PALMI 100 ROMANI

**ISCRIZIONI**

<b>Classe di appartenenza</b>	documentaria
<b>Tecnica di scrittura</b>	a penna
<b>Posizione</b>	in basso a destra
<b>Trascrizione</b>	METRI 25

**ISCRIZIONI**

<b>Classe di appartenenza</b>	documentaria
<b>Tecnica di scrittura</b>	a matita
<b>Posizione</b>	verso: in alto a destra
<b>Trascrizione</b>	1810/ FILIPPO ANTOLINI

Il disegno appartiene ad una serie di tavole redatte da Filippo Antolini per il concorso di architettura di prima classe bandito dall'Accademia di Brera nel 1810. Il tema del concorso era il progetto per una galleria d'arte destinata a contenere opere scelte di pittori e scultori viventi: Filippo Antolini vinse, in

**Notizie storico-critiche**

quella occasione, il primo premio ("Atti dell'I.R. Accademia delle Belle Arti di Milano", Milano 1810, p. 62; "L'idea della magnificenza civile. Architettura a Milano 1770-1848", a cura di L. Patetta, Milano 1978, p. 75, foto n. 169; p. 76, foto n. 176). L'architetto faentino fu particolarmente attivo nella provincia di Ravenna tra il 1819 e il 1849: tra le sue opere, Villa Gottarelli a Castel Bolognese (1821), la facciata della cattedrale di Imola (1849) e il teatro comunale di Bagnacavallo.

**CONSERVAZIONE****STATO DI CONSERVAZIONE**

<b>Stato di conservazione</b>	buono
<b>Indicazioni specifiche</b>	marginato

**CONDIZIONE GIURIDICA E VINCOLI****CONDIZIONE GIURIDICA**

<b>Indicazione generica</b>	proprietà Stato
<b>Indicazione specifica</b>	Accademia di Belle Arti di Brera
<b>Indirizzo</b>	Via Brera, 28 - 20121 Milano (MI)

**FONTI E DOCUMENTI DI RIFERIMENTO****DOCUMENTAZIONE FOTOGRAFICA**

**Codice univoco della risorsa** SW\_D\_4t060-03182\_IMG-0000000001

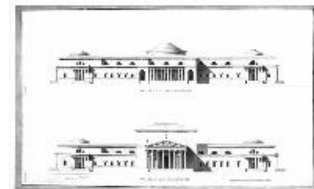

<b>Genere</b>	documentazione allegata
<b>Tipo</b>	fotografia b/n
<b>Codice identificativo</b>	4t060-03182-0000000001
<b>Collocazione del file nell'archivio locale</b>	DisegniArchitetturaGrandiConcorsi
<b>Nome del file originale</b>	DS_2415.jpg

**ACCESSO AI DATI****SPECIFICHE DI ACCESSO AI DATI**

<b>Profilo di accesso</b>	1
<b>Motivazione</b>	dati liberamente accessibili

**COMPILAZIONE****COMPILAZIONE**

<b>Anno di redazione</b>	1992
<b>Nome</b>	Papagna, Patrizia
<b>Ente compilatore</b>	S27
<b>Funzionario responsabile</b>	Maderna, V.

**TRASCRIZIONE PER INFORMATIZZAZIONE**

<b>Anno di trascrizione /informatizzazione</b>	2006
<b>Nome</b>	ARTPAST/ Monaco, T.

**AGGIORNAMENTO-REVISIONE**

<b>Anno di aggiornamento /revisione</b>	2006
<b>Nome</b>	ARTPAST/ Monaco, T.

**GESTIONE SCHEDA****ULTIMA MODIFICA**

<b>Ultima modifica - data</b>	2023/05/11
<b>Ultima modifica - ora</b>	15.29