**CODICI**

|                 |             |
|-----------------|-------------|
| Unità operativa | 4t060       |
| Numero scheda   | 3125        |
| Codice scheda   | 4t060-03125 |

**STATO DELLA SCHEDA**

|                              |            |
|------------------------------|------------|
| Stato della scheda           | 6          |
| Data di modifica dello stato | 2023/05/11 |
| Ora di modifica dello stato  | 15.36      |

**VISIBILITÀ PER SICUREZZA/PRIVACY**

|                                |   |
|--------------------------------|---|
| Visibilità assegnata dall'ente | 3 |
| Tipo scheda                    | D |
| Livello ricerca                | C |

**CODICE UNIVOCO**

|                          |          |
|--------------------------|----------|
| Codice regione           | 03       |
| Numero catalogo generale | 00158269 |
| Ente schedatore          | S27      |
| Ente competente          | S27      |

**RELAZIONI****RAGGRUPPAMENTI DEFINITI DA REGIONE**

|                                |   |
|--------------------------------|---|
| Codice del raggruppamento      | SIRBeCWeb                                       |
| Descrizione del raggruppamento | SW - Accademia di Brera - trasferito 2019/11/19 |

**OGGETTO**

|                        |         |
|------------------------|---------|
| Categoria dell'oggetto | disegno |
|------------------------|---------|

**OGGETTO**

|                 |               |
|-----------------|---------------|
| Definizione     | disegno       |
| Identificazione | opera isolata |

**SOGGETTO**

|                    |   |
|--------------------|---|
| Categoria generale | architettura                            |
| Identificazione    | architettura: scuola pubblica (sezione) |
| Titolo             | Progetto di una scuola pubblica         |

**LOCALIZZAZIONE GEOGRAFICO-AMMINISTRATIVA**

**INDICAZIONE DEL CONTENITORE FISICO**

**Codice del contenitore fisico** 21440  
**Categoria del contenitore fisico** architettura

**LOCALIZZAZIONE GEOGRAFICO-AMMINISTRATIVA ATTUALE**

**Stato** Italia  
**Regione** Lombardia  
**Provincia** MI  
**Nome provincia** Milano  
**Codice ISTAT comune** 015146  
**Comune** Milano

**COLLOCAZIONE SPECIFICA**

**Tipologia** palazzo  
**Denominazione** Palazzo di Brera  
**Altra denominazione** Palazzo della Pinacoteca di Brera  
**Altra denominazione** Palazzo dell'Accademia di Brera  
**Indirizzo** Via Brera, 28  
**Codice della scheda ILC** SWLI1-00001  
**Denominazione struttura conservativa - livello 1** Accademia di Belle Arti di Brera  
**Collocazione originaria** SI

**DATI PATRIMONIALI E COLLEZIONI**

**Sezione** Disegni Architettura Concorsi di Seconda Classe

**INVENTARIO**

**Denominazione** Inventario corrente  
**Data** 2006  
**Numero** DS 1969

**CRONOLOGIA****CRONOLOGIA GENERICA**

**Secolo** sec. XIX

**CRONOLOGIA SPECIFICA**

**Da** 1860  
**A** 1860  
**Motivazione cronologia** iscrizione

**DEFINIZIONE CULTURALE****AUTORE**

**Nome di persona o ente** Brusa, Francesco  
**Tipo intestazione** P  
**Dati anagrafici/Periodo di attività** notizie 1860  
**Motivazione dell'attribuzione** iscrizione

**COMMITTENZA**

**Circostanza** Scuola di Architettura: Piccolo Concorso/ Premio per l'Invenzione

**DATI TECNICI****MATERIA E TECNICA**

|                |                     |
|----------------|---------------------|
| <b>Materia</b> | carta               |
| <b>Tecnica</b> | inchiostro di china |
| <b>Tecnica</b> | acquerellatura      |
| <b>Tecnica</b> | matita              |

**MISURE**

|                  |     |
|------------------|-----|
| <b>Unità</b>     | mm. |
| <b>Altezza</b>   | 450 |
| <b>Larghezza</b> | 685 |

**DATI ANALITICI****DESCRIZIONE**

|                                 |  |
|---------------------------------|--|
| <b>Indicazioni sull'oggetto</b> | Sezione a china e matita e acquerello rosa su fondo chiaro con piccolo disegno di ornatura a matita a sinistra in alto. Sup. sin.: atrio di archi trilobati. Spaccato longitudinale di scuola pubblica con vista del portico e del vestibolo d'ingresso compreso nel corpo frontale. Vista del fianco del cortile interno e della grande aula con copertura rialzata e abside. Serie di aperture a bifora lungo la facciata. Visibili la capriate del corpo frontale e la copertura della grande sala. |
|---------------------------------|--|

**ISCRIZIONI**

|                               |                   |
|-------------------------------|-------------------|
| <b>Classe di appartenenza</b> | documentaria      |
| <b>Tecnica di scrittura</b>   | a penna           |
| <b>Tipo di caratteri</b>      | numeri arabi      |
| <b>Posizione</b>              | in basso a destra |
| <b>Trascrizione</b>           | (N. 167)          |

**ISCRIZIONI**

|                               |                       |
|-------------------------------|-----------------------|
| <b>Classe di appartenenza</b> | documentaria          |
| <b>Tecnica di scrittura</b>   | a matita              |
| <b>Tipo di caratteri</b>      | corsivo/ numeri arabi |
| <b>Posizione</b>              | in basso a destra     |
| <b>Trascrizione</b>           | BRUSA FRANCESCO/ 1860 |

**CONSERVAZIONE****STATO DI CONSERVAZIONE**

|                               |       |
|-------------------------------|-------|
| <b>Stato di conservazione</b> | buono |
|-------------------------------|-------|

**CONDIZIONE GIURIDICA E VINCOLI****CONDIZIONE GIURIDICA**

|                              |                                   |
|------------------------------|-----------------------------------|
| <b>Indicazione generica</b>  | proprietà Stato                   |
| <b>Indicazione specifica</b> | Accademia di Belle Arti di Brera  |
| <b>Indirizzo</b>             | Via Brera, 28 - 20121 Milano (MI) |

**ACQUISIZIONE**

|                          |                             |
|--------------------------|-----------------------------|
| <b>Tipo acquisizione</b> | norma concorsuale/ Premiato |
|--------------------------|-----------------------------|

**FONTI E DOCUMENTI DI RIFERIMENTO****DOCUMENTAZIONE FOTOGRAFICA**

**Codice univoco della risorsa** SW\_D\_4t060-03125\_IMG-0000000001

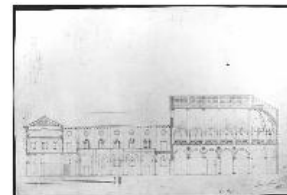

**Genere** documentazione allegata

**Tipo** fotografia b/n

**Codice identificativo** 4t060-03125-0000000001

**Collocazione del file nell'archivio locale** DisegniArchitettura

**Nome del file originale** DS\_1969.jpg

#### ACCESSO AI DATI

##### SPECIFICHE DI ACCESSO AI DATI

**Profilo di accesso** 1

**Motivazione** dati liberamente accessibili

#### COMPILAZIONE

##### COMPILAZIONE

**Anno di redazione** 1995

**Nome** Grassi, R.

**Ente compilatore** S27

**Funzionario responsabile** Maderna, V.

#### TRASCRIZIONE PER INFORMATIZZAZIONE

**Anno di trascrizione /informatizzazione** 2006

**Nome** ARTPAST/ Monaco, T.

#### AGGIORNAMENTO-REVISIONE

**Anno di aggiornamento /revisione** 2006

**Nome** ARTPAST/ Monaco, T.

#### GESTIONE SCHEDA

##### ULTIMA MODIFICA

**Ultima modifica - data** 2023/05/11

**Ultima modifica - ora** 15.29