**CODICI**

Unità operativa	4t060
Numero scheda	3091
Codice scheda	4t060-03091

STATO DELLA SCHEDA

Stato della scheda	6
Data di modifica dello stato	2023/05/11
Ora di modifica dello stato	15.36

VISIBILITÀ PER SICUREZZA/PRIVACY

Visibilità assegnata dall'ente	3
Tipo scheda	D
Livello ricerca	C

CODICE UNIVOCO

Codice regione	03
Numero catalogo generale	00158235
Ente schedatore	S27
Ente competente	S27

RELAZIONI**RAGGRUPPAMENTI DEFINITI DA REGIONE**

Codice del raggruppamento	SIRBeCWeb
Descrizione del raggruppamento	SW - Accademia di Brera - trasferito 2019/11/19

OGGETTO

Categoria dell'oggetto	disegno
------------------------	---------

OGGETTO

Definizione	disegno
Identificazione	opera isolata

SOGGETTO

Categoria generale	architettura
Identificazione	architettura: porta urbana (alzato e sezione)
Titolo	Progetto di una porta urbana

LOCALIZZAZIONE GEOGRAFICO-AMMINISTRATIVA

INDICAZIONE DEL CONTENITORE FISICO

Codice del contenitore fisico 21440
Categoria del contenitore fisico architettura

LOCALIZZAZIONE GEOGRAFICO-AMMINISTRATIVA ATTUALE

Stato Italia
Regione Lombardia
Provincia MI
Nome provincia Milano
Codice ISTAT comune 015146
Comune Milano

COLLOCAZIONE SPECIFICA

Tipologia palazzo
Denominazione Palazzo di Brera
Altra denominazione Palazzo della Pinacoteca di Brera
Altra denominazione Palazzo dell'Accademia di Brera
Indirizzo Via Brera, 28
Codice della scheda ILC SWLI1-00001
Denominazione struttura conservativa - livello 1 Accademia di Belle Arti di Brera
Collocazione originaria SI

DATI PATRIMONIALI E COLLEZIONI

Sezione Disegni Architettura Concorsi di Seconda Classe

INVENTARIO

Denominazione Inventario corrente
Data 2006
Numero DS 1831

CRONOLOGIA**CRONOLOGIA GENERICA**

Secolo sec. XIX

CRONOLOGIA SPECIFICA

Da 1820
Validità ca.
A 1860
Validità ca.
Motivazione cronologia analisi stilistica

DEFINIZIONE CULTURALE**AMBITO CULTURALE**

Denominazione Scuola di architettura dell'Accademia di Brera
Motivazione dell'attribuzione contesto

COMMITTENZA

Circostanza Scuola di Architettura: Piccolo Concorso/ Premio per l'Invenzione

DATI TECNICI**MATERIA E TECNICA**

Materia	carta
Tecnica	inchiostro di china
Tecnica	matita

MISURE

Unità	mm.
Altezza	260
Larghezza	410

DATI ANALITICI**DESCRIZIONE**

Indicazioni sull'oggetto	Progetto di porta urbana a china su fondo chiaro entro linea di margine a china, in parte quotato con tracce di matita. Foglio diviso in due da una riga verticale. Sinistra: metà dell'alzato dell'arco fiancheggiato da due colonne su piedistallo e da una apertura rettangolare modanata con tabula quadrangolare. In alto: schizzo del fregio e della cornice. Destra: sezione e profilo dell'arco e sezioni delle cornici. Al verso, il foglio è scarabocchiato con righe e china nera, pennellate di acquerello e scritte diverse.
---------------------------------	---

ISCRIZIONI

Classe di appartenenza	documentaria
Tecnica di scrittura	a penna
Tipo di caratteri	numeri arabi
Posizione	in basso a sinistra
Trascrizione	(N. 185)

Notizie storico-critiche	Fa parte di un gruppo di disegni anonimi, probabilmente del primo quarto del secolo, prove scolastiche riferibili all'invenzione.
---------------------------------	---

CONSERVAZIONE**STATO DI CONSERVAZIONE**

Stato di conservazione	discreto
Indicazioni specifiche	alcune macchie in basso a destra, bordi irregolari

CONDIZIONE GIURIDICA E VINCOLI**CONDIZIONE GIURIDICA**

Indicazione generica	proprietà Stato
Indicazione specifica	Accademia di Belle Arti di Brera
Indirizzo	Via Brera, 28 - 20121 Milano (MI)

ACQUISIZIONE

Tipo acquisizione	norma concorsuale/ Rifiutato
--------------------------	------------------------------

FONTI E DOCUMENTI DI RIFERIMENTO**DOCUMENTAZIONE FOTOGRAFICA**

Codice univoco della risorsa

SW_D_4t060-03091_IMG-0000000001

Genere documentazione allegata
Tipo fotografia b/n
Codice identificativo 4t060-03091-0000000001
Collocazione del file nell'archivio locale DisegniArchitettura
Nome del file originale DS_1831.jpg

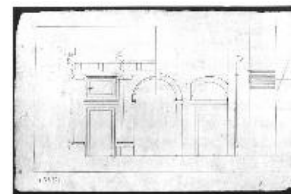
**ACCESSO AI DATI****SPECIFICHE DI ACCESSO AI DATI**

Profilo di accesso 1
Motivazione dati liberamente accessibili

COMPILAZIONE**COMPILAZIONE**

Anno di redazione 1995
Nome Grassi, R.
Ente compilatore S27
Funzionario responsabile Maderna, V.

TRASCRIZIONE PER INFORMATIZZAZIONE

Anno di trascrizione /informatizzazione 2006
Nome ARTPAST/ Monaco, T.

AGGIORNAMENTO-REVISIONE

Anno di aggiornamento /revisione 2006
Nome ARTPAST/ Monaco, T.

GESTIONE SCHEDA**ULTIMA MODIFICA**

Ultima modifica - data 2023/05/11
Ultima modifica - ora 15.29