**CODICI**

Unità operativa	4t060
Numero scheda	3075
Codice scheda	4t060-03075

**STATO DELLA SCHEDA**

Stato della scheda	6
Data di modifica dello stato	2023/05/11
Ora di modifica dello stato	15.36

**VISIBILITÀ PER SICUREZZA/PRIVACY**

Visibilità assegnata dall'ente	3
Tipo scheda	D
Livello ricerca	C

**CODICE UNIVOCO**

Codice regione	03
Numero catalogo generale	00158219
Ente schedatore	S27
Ente competente	S27

**RELAZIONI****RAGGRUPPAMENTI DEFINITI DA REGIONE**

Codice del raggruppamento	SIRBeCWeb
Descrizione del raggruppamento	SW - Accademia di Brera - trasferito 2019/11/19

**OGGETTO**

Categoria dell'oggetto	disegno
------------------------	---------

**OGGETTO**

Definizione	disegno
Identificazione	opera isolata

**SOGGETTO**

Categoria generale	architettura
Identificazione	architettura: Borsa (particolari della facciata)
Titolo	Progetto di piccola borsa con sale e lunghi accessori di servizio

**LOCALIZZAZIONE GEOGRAFICO-AMMINISTRATIVA**

**INDICAZIONE DEL CONTENITORE FISICO**

**Codice del contenitore fisico** 21440  
**Categoria del contenitore fisico** architettura

**LOCALIZZAZIONE GEOGRAFICO-AMMINISTRATIVA ATTUALE**

**Stato** Italia  
**Regione** Lombardia  
**Provincia** MI  
**Nome provincia** Milano  
**Codice ISTAT comune** 015146  
**Comune** Milano

**COLLOCAZIONE SPECIFICA**

**Tipologia** palazzo  
**Denominazione** Palazzo di Brera  
**Altra denominazione** Palazzo della Pinacoteca di Brera  
**Altra denominazione** Palazzo dell'Accademia di Brera  
**Indirizzo** Via Brera, 28  
**Codice della scheda ILC** SWLI1-00001  
**Denominazione struttura conservativa - livello 1** Accademia di Belle Arti di Brera  
**Collocazione originaria** SI

**DATI PATRIMONIALI E COLLEZIONI**

**Sezione** Disegni Architettura Concorsi di Seconda Classe

**INVENTARIO**

**Denominazione** Inventario corrente  
**Data** 2006  
**Numero** DS 1919

**CRONOLOGIA****CRONOLOGIA GENERICA**

**Secolo** sec. XIX

**CRONOLOGIA SPECIFICA**

**Da** 1856  
**A** 1856  
**Motivazione cronologia** analisi storica

**DEFINIZIONE CULTURALE****AMBITO CULTURALE**

**Denominazione** Scuola di architettura dell'Accademia di Brera  
**Motivazione dell'attribuzione** contesto

**COMMITTENZA**

**Circostanza** Scuola di Architettura: Piccolo Concorso/ Premio per l'Invenzione

**DATI TECNICI****MATERIA E TECNICA**

<b>Materia</b>	carta
<b>Tecnica</b>	inchiostro di china
<b>MISURE</b>	
<b>Unità</b>	mm.
<b>Altezza</b>	503
<b>Larghezza</b>	650
<b>DATI ANALITICI</b>	
<b>DESCRIZIONE</b>	
<b>Indicazioni sull'oggetto</b>	Progetto per Borsa a china su fondo chiaro, entro linea di margine a china. Dettaglio della facciata a due piani verso il cortile con piano inf. fornito di aperture quadrangolari intervallate da pilastri compositi terminanti con archi superiormente. In alto: aperture ad arco con colonne composite e arco superiore. Fregio con tondi centrali concluso da cornice ad archetti ciechi.
<b>ISCRIZIONI</b>	
<b>Classe di appartenenza</b>	documentaria
<b>Tecnica di scrittura</b>	a penna
<b>Tipo di caratteri</b>	numeri arabi
<b>Posizione</b>	in basso a sinistra
<b>Trascrizione</b>	(N. 156)
<b>ISCRIZIONI</b>	
<b>Classe di appartenenza</b>	documentaria
<b>Tecnica di scrittura</b>	a penna
<b>Tipo di caratteri</b>	corsivo
<b>Posizione</b>	in basso a destra
<b>Trascrizione</b>	CLASSE D'INVENZIONE. IL PROF. D'ARCH. DR. SAVERIO CAVALLARI
<b>ISCRIZIONI</b>	
<b>Classe di appartenenza</b>	documentaria
<b>Tecnica di scrittura</b>	a penna
<b>Tipo di caratteri</b>	corsivo
<b>Posizione</b>	in basso a sinistra
<b>Trascrizione</b>	CORTILE
<b>ISCRIZIONI</b>	
<b>Classe di appartenenza</b>	documentaria
<b>Tecnica di scrittura</b>	a penna
<b>Tipo di caratteri</b>	corsivo
<b>Posizione</b>	in basso al centro
<b>Trascrizione</b>	SCALA METRICA
<b>ISCRIZIONI</b>	
<b>Classe di appartenenza</b>	documentaria
<b>Tecnica di scrittura</b>	a penna
<b>Tipo di caratteri</b>	numeri arabi
<b>Posizione</b>	in alto a destra
<b>Trascrizione</b>	10
<b>ISCRIZIONI</b>	

<b>Classe di appartenenza</b>	documentaria
<b>Tecnica di scrittura</b>	a penna
<b>Tipo di caratteri</b>	corsivo
<b>Posizione</b>	in alto a destra
<b>Trascrizione</b>	FINESTRA SULLA FACCIATA
<b>Notizie storico-critiche</b>	Saggio di concorso per l'invenzione 1856. Tema progetto per una Borsa? Atti?

**CONSERVAZIONE****STATO DI CONSERVAZIONE**

<b>Stato di conservazione</b>	mediocre
<b>Indicazioni specifiche</b>	numerosi strappi lungo i bordi inferiori

**CONDIZIONE GIURIDICA E VINCOLI****CONDIZIONE GIURIDICA**

<b>Indicazione generica</b>	proprietà Stato
<b>Indicazione specifica</b>	Accademia di Belle Arti di Brera
<b>Indirizzo</b>	Via Brera, 28 - 20121 Milano (MI)

**ACQUISIZIONE**

<b>Tipo acquisizione</b>	norma concorsuale/ Rifiutato
--------------------------	------------------------------

**FONTI E DOCUMENTI DI RIFERIMENTO****DOCUMENTAZIONE FOTOGRAFICA**

<b>Codice univoco della risorsa</b>	SW_D_4t060-03075_IMG-000000001
-------------------------------------	--------------------------------

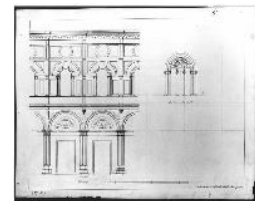

<b>Genere</b>	documentazione allegata
<b>Tipo</b>	fotografia b/n
<b>Codice identificativo</b>	4t060-03075-000000001
<b>Collocazione del file nell'archivio locale</b>	DisegniArchitettura
<b>Nome del file originale</b>	DS_1919.jpg

**ACCESSO AI DATI****SPECIFICHE DI ACCESSO AI DATI**

<b>Profilo di accesso</b>	1
<b>Motivazione</b>	dati liberamente accessibili

**COMPILAZIONE****COMPILAZIONE**

<b>Anno di redazione</b>	1995
<b>Nome</b>	Grassi, R.
<b>Ente compilatore</b>	S27
<b>Funzionario responsabile</b>	Maderna, V.

**TRASCRIZIONE PER INFORMATIZZAZIONE**

<b>Anno di trascrizione</b>	
-----------------------------	--

<b>/informatizzazione</b>	2006
<b>Nome</b>	ARTPAST/ Monaco, T.

**AGGIORNAMENTO-REVISIONE**

<b>Anno di aggiornamento /revisione</b>	2006
<b>Nome</b>	ARTPAST/ Monaco, T.

**GESTIONE SCHEDA****ULTIMA MODIFICA**

<b>Ultima modifica - data</b>	2023/05/11
<b>Ultima modifica - ora</b>	15.29