**CODICI**

| | |
|-----------------|-------------|
| Unità operativa | 4t060 |
| Numero scheda | 3059 |
| Codice scheda | 4t060-03059 |

STATO DELLA SCHEDA

| | |
|------------------------------|------------|
| Stato della scheda | 6 |
| Data di modifica dello stato | 2023/05/11 |
| Ora di modifica dello stato | 15.36 |

VISIBILITÀ PER SICUREZZA/PRIVACY

| | |
|--------------------------------|---|
| Visibilità assegnata dall'ente | 3 |
| Tipo scheda | D |
| Livello ricerca | C |

CODICE UNIVOCO

| | |
|--------------------------|----------|
| Codice regione | 03 |
| Numero catalogo generale | 00158203 |
| Ente schedatore | S27 |
| Ente competente | S27 |

RELAZIONI**RAGGRUPPAMENTI DEFINITI DA REGIONE**

| | |
|--------------------------------|---|
| Codice del raggruppamento | SIRBeCWeb |
| Descrizione del raggruppamento | SW - Accademia di Brera - trasferito 2019/11/19 |

OGGETTO

| | |
|------------------------|---------|
| Categoria dell'oggetto | disegno |
|------------------------|---------|

OGGETTO

| | |
|-----------------|---------------|
| Definizione | disegno |
| Identificazione | opera isolata |

SOGGETTO

| | |
|--------------------|---|
| Categoria generale | architettura |
| Identificazione | architettura: Borsa (sezione) |
| Titolo | Progetto di piccola borsa con sale e lunghi accessori di servizio |

LOCALIZZAZIONE GEOGRAFICO-AMMINISTRATIVA

INDICAZIONE DEL CONTENITORE FISICO

Codice del contenitore fisico 21440
Categoria del contenitore fisico architettura

LOCALIZZAZIONE GEOGRAFICO-AMMINISTRATIVA ATTUALE

Stato Italia
Regione Lombardia
Provincia MI
Nome provincia Milano
Codice ISTAT comune 015146
Comune Milano

COLLOCAZIONE SPECIFICA

Tipologia palazzo
Denominazione Palazzo di Brera
Altra denominazione Palazzo della Pinacoteca di Brera
Altra denominazione Palazzo dell'Accademia di Brera
Indirizzo Via Brera, 28
Codice della scheda ILC SWLI1-00001
Denominazione struttura conservativa - livello 1 Accademia di Belle Arti di Brera
Collocazione originaria SI

DATI PATRIMONIALI E COLLEZIONI

Sezione Disegni Architettura Concorsi di Seconda Classe

INVENTARIO

Denominazione Inventario corrente
Data 2006
Numero DS 1924

CRONOLOGIA**CRONOLOGIA GENERICA**

Secolo sec. XIX

CRONOLOGIA SPECIFICA

Da 1856
A 1856
Motivazione cronologia analisi storica

DEFINIZIONE CULTURALE**AMBITO CULTURALE**

Denominazione Scuola di architettura dell'Accademia di Brera
Motivazione dell'attribuzione contesto

COMMITTENZA

Circostanza Scuola di Architettura: Piccolo Concorso/ Premio per l'Invenzione

DATI TECNICI**MATERIA E TECNICA**

| | |
|----------------|---------------------|
| Materia | carta |
| Tecnica | inchiostro di china |
| Tecnica | acquerellatura |

MISURE

| | |
|------------------|-----|
| Unità | mm. |
| Altezza | 475 |
| Larghezza | 690 |

DATI ANALITICI**DESCRIZIONE****Indicazioni sull'oggetto**

Progetto per Borsa a china, bistro e acquerello rosa e giallino su fondo chiaro. Sezione sulla linea A B di edificio quadrangolare con vista dell'interno dei corpi trasversali a destra e sinistra e del prospetto della corte centrale. A sinistra vestiboli con copertura ad arco ribassata e volta ogivale inf.; in alto: sala con apertura modanata fiancheggiata da due lesene con capitello composito e due nicchie laterali con statue femminili. La facciata dell'edificio sulla corte presenta serie di arcate inferiori corrispondenti alle superiori separate da balaustre scolpite. A destra vista di due sale sovrapposte con copertura ad arco ribassato delle capriate lignee.

ISCRIZIONI

| | |
|-------------------------------|---------------------|
| Classe di appartenenza | documentaria |
| Tecnica di scrittura | a penna |
| Tipo di caratteri | numeri arabi |
| Posizione | in basso a sinistra |
| Trascrizione | (N. 140) |

ISCRIZIONI

| | |
|-------------------------------|---|
| Classe di appartenenza | documentaria |
| Tecnica di scrittura | a penna |
| Tipo di caratteri | corsivo |
| Posizione | in basso a destra |
| Trascrizione | INVENZIONE- IL PROF. D'ARCH. DR. SAV. CAVALLARI |

ISCRIZIONI

| | |
|-------------------------------|---|
| Classe di appartenenza | documentaria |
| Tecnica di scrittura | a penna |
| Tipo di caratteri | corsivo/ numeri arabi |
| Posizione | in basso al centro |
| Trascrizione | SCALA METRICA 20 NEL RAPPORTO DI 1 A 25 |

ISCRIZIONI

| | |
|-------------------------------|-----------------------|
| Classe di appartenenza | documentaria |
| Tecnica di scrittura | a penna |
| Tipo di caratteri | corsivo |
| Posizione | in alto al centro |
| Trascrizione | SCIOGRAFIA SULLA A.B. |

ISCRIZIONI

| | |
|-------------------------------|--------------|
| Classe di appartenenza | documentaria |
| Tecnica di scrittura | a penna |

| | |
|---------------------------------|--|
| Tipo di caratteri | numeri arabi |
| Posizione | in alto a destra |
| Trascrizione | 4 |
| Notizie storico-critiche | Saggio di concorso per l'invenzione 1856. Tema progetto per una Borsa? Atti? |

CONSERVAZIONE**STATO DI CONSERVAZIONE**

| | |
|-------------------------------|--------------------------|
| Stato di conservazione | discreto |
| Indicazioni specifiche | bordo sinistro ripiegato |

CONDIZIONE GIURIDICA E VINCOLI**CONDIZIONE GIURIDICA**

| | |
|------------------------------|-----------------------------------|
| Indicazione generica | proprietà Stato |
| Indicazione specifica | Accademia di Belle Arti di Brera |
| Indirizzo | Via Brera, 28 - 20121 Milano (MI) |

ACQUISIZIONE

| | |
|--------------------------|------------------------------|
| Tipo acquisizione | norma concorsuale/ Rifiutato |
|--------------------------|------------------------------|

FONTI E DOCUMENTI DI RIFERIMENTO**DOCUMENTAZIONE FOTOGRAFICA**

| | |
|-------------------------------------|---------------------------------|
| Codice univoco della risorsa | SW_D_4t060-03059_IMG-0000000001 |
|-------------------------------------|---------------------------------|

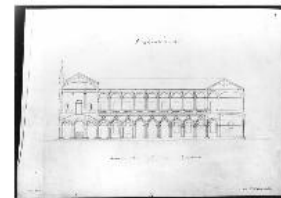

| | |
|---|-------------------------|
| Genere | documentazione allegata |
| Tipo | fotografia b/n |
| Codice identificativo | 4t060-03059-0000000001 |
| Collocazione del file nell'archivio locale | DisegniArchitettura |
| Nome del file originale | DS_1924.jpg |

ACCESSO AI DATI**SPECIFICHE DI ACCESSO AI DATI**

| | |
|---------------------------|------------------------------|
| Profilo di accesso | 1 |
| Motivazione | dati liberamente accessibili |

COMPILAZIONE**COMPILAZIONE**

| | |
|---------------------------------|-------------|
| Anno di redazione | 1995 |
| Nome | Grassi, R. |
| Ente compilatore | S27 |
| Funzionario responsabile | Maderna, V. |

TRASCRIZIONE PER INFORMATIZZAZIONE

| | |
|--|---------------------|
| Anno di trascrizione /informatizzazione | 2006 |
| Nome | ARTPAST/ Monaco, T. |

AGGIORNAMENTO-REVISIONE

| | |
|---|---------------------|
| Anno di aggiornamento /revisione | 2006 |
| Nome | ARTPAST/ Monaco, T. |

GESTIONE SCHEDA**ULTIMA MODIFICA**

| | |
|-------------------------------|------------|
| Ultima modifica - data | 2023/05/11 |
| Ultima modifica - ora | 15.29 |