

CODICI

Unità operativa	4t060
Numero scheda	2999
Codice scheda	4t060-02999

STATO DELLA SCHEDA

Stato della scheda	6
Data di modifica dello stato	2023/05/11
Ora di modifica dello stato	15.36

VISIBILITÀ PER SICUREZZA/PRIVACY

Visibilità assegnata dall'ente	3
Tipo scheda	D
Livello ricerca	C

CODICE UNIVOCO

Codice regione	03
Numero catalogo generale	00158363
Ente schedatore	S27
Ente competente	S27

RELAZIONI

RAGGRUPPAMENTI DEFINITI DA REGIONE

Codice del raggruppamento	SIRBeCWeb
Descrizione del raggruppamento	SW - Accademia di Brera - trasferito 2019/11/19

OGGETTO

Categoria dell'oggetto	disegno
------------------------	---------

OGGETTO

Definizione	disegno
Identificazione	insieme

SOGGETTO

Categoria generale	architettura
Identificazione	architettura: cavallerizza (pianta)
Titolo	Progetto di cavallerizza

LOCALIZZAZIONE GEOGRAFICO-AMMINISTRATIVA

INDICAZIONE DEL CONTENITORE FISICO

Codice del contenitore fisico 21440
Categoria del contenitore fisico architettura

LOCALIZZAZIONE GEOGRAFICO-AMMINISTRATIVA ATTUALE

Stato Italia
Regione Lombardia
Provincia MI
Nome provincia Milano
Codice ISTAT comune 015146
Comune Milano

COLLOCAZIONE SPECIFICA

Tipologia palazzo
Denominazione Palazzo di Brera
Altra denominazione Palazzo della Pinacoteca di Brera
Altra denominazione Palazzo dell'Accademia di Brera
Indirizzo Via Brera, 28
Codice della scheda ILC SWLI1-00001
Denominazione struttura conservativa - livello 1 Accademia di Belle Arti di Brera
Collocazione originaria SI

DATI PATRIMONIALI E COLLEZIONI

Sezione Disegni Architettura Concorsi di Seconda Classe

INVENTARIO

Denominazione Inventario corrente
Data 2006
Numero DS 1772

CRONOLOGIA**CRONOLOGIA GENERICA**

Secolo sec. XIX

CRONOLOGIA SPECIFICA

Da 1830
A 1830
Motivazione cronologia data

DEFINIZIONE CULTURALE**AUTORE**

Nome di persona o ente Righetti, Giuseppe
Tipo intestazione P
Dati anagrafici/Periodo di attività 1792/ 1886

COMMITTENZA

Data 1830
Circostanza Scuola di Architettura: Piccolo Concorso/ Premio per l'Invenzione

DATI TECNICI**MATERIA E TECNICA**

Materia	carta
Tecnica	inchiostro di china

MISURE

Unità	mm.
Altezza	585
Larghezza	455

DATI ANALITICI**DESCRIZIONE**

Indicazioni sull'oggetto	Marginato. Carta pesante. Pianta a china e bistro su fondo chiaro entro linea di margine a china. Pianta di edificio rettangolare con tre ingressi preceduti da gradinate, vestiboli (con proiezione del soffitto cassettonato) due vani scala. Grande vano centrale affiancato da 5 ambienti chiusi (di cui 2 adibiti a stalle per i cavalli) ai quali si accede dai vestiboli.
---------------------------------	--

ISCRIZIONI

Classe di appartenenza	documentaria
Tecnica di scrittura	a matita
Posizione	verso: in basso a sinistra
Trascrizione	1830/ II° PREMIO IN SECONDA CLASSE DELL'INVENZIONE DI/ ARCH.A/ SIG.R GIUSEPPE RIGHETTI MILANESE

ISCRIZIONI

Classe di appartenenza	documentaria
Tecnica di scrittura	a penna
Posizione	angolo superiore sinistro
Trascrizione	TAV. I

ISCRIZIONI

Classe di appartenenza	documentaria
Tecnica di scrittura	a penna
Posizione	in basso al centro
Trascrizione	SCALA DI 20 BRACCIA MILANESI/ ICONOGRAFIA DI UNA CAVALLERIZZA

ISCRIZIONI

Classe di appartenenza	documentaria
Tecnica di scrittura	a penna
Posizione	in basso a destra
Trascrizione	SECONDO PREMIO DELL'ANNO 1830/ INVENZIONE DI ARCH.A/ SIG.R GIUSEPPE RIGHETTI MILANESE

ISCRIZIONI

Classe di appartenenza	documentaria
Tecnica di scrittura	a penna
Posizione	angolo inferiore sinistro
Trascrizione	E

Notizie storico-critiche

Fa parte di una serie di 4 disegni presentati da Giuseppe Righetti all'Accademia di Belle Arti di Milano per il concorso di seconda classe del 1830

(Atti...1830, p. 39).

CONSERVAZIONE**STATO DI CONSERVAZIONE**

Stato di conservazione buono
Indicazioni specifiche alcune macchie ossidate

CONDIZIONE GIURIDICA E VINCOLI**CONDIZIONE GIURIDICA**

Indicazione generica proprietà Stato
Indicazione specifica Accademia di Belle Arti di Brera
Indirizzo Via Brera, 28 - 20121 Milano (MI)

ACQUISIZIONE

Tipo acquisizione norma concorsuale/ Premiato

FONTI E DOCUMENTI DI RIFERIMENTO**DOCUMENTAZIONE FOTOGRAFICA**

Codice univoco della risorsa SW_D_4t060-02999_IMG-0000000001

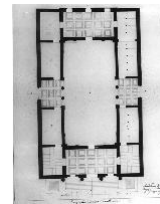

Genere documentazione allegata
Tipo fotografia b/n
Codice identificativo 4t060-02999-0000000001
Collocazione del file nell'archivio locale DisegniArchitettura
Nome del file originale DS_1772.jpg

BIBLIOGRAFIA

Genere bibliografia specifica
Titolo libro o rivista Atti della Regia Accademia di Belle Arti di Milano
Anno di edizione 1805-1896
V., pp., nn. p. 39

ACCESSO AI DATI**SPECIFICHE DI ACCESSO AI DATI**

Profilo di accesso 1
Motivazione dati liberamente accessibili

COMPILAZIONE**COMPILAZIONE**

Anno di redazione 1992
Nome Grassi, R.
Ente compilatore S27
Funzionario responsabile Maderna, V.

TRASCRIZIONE PER INFORMATIZZAZIONE

Anno di trascrizione

/informatizzazione	2006
Nome	ARTPAST/ Knapp, B.

AGGIORNAMENTO-REVISIONE

Anno di aggiornamento /revisione	2006
Nome	ARTPAST/ Knapp, B.

GESTIONE SCHEDA**ULTIMA MODIFICA**

Ultima modifica - data	2023/05/11
Ultima modifica - ora	15.29