**CODICI**

Unità operativa	4t060
Numero scheda	2965
Codice scheda	4t060-02965

STATO DELLA SCHEDA

Stato della scheda	6
Data di modifica dello stato	2023/05/11
Ora di modifica dello stato	15.36

VISIBILITÀ PER SICUREZZA/PRIVACY

Visibilità assegnata dall'ente	3
Tipo scheda	D
Livello ricerca	C

CODICE UNIVOCO

Codice regione	03
Numero catalogo generale	00158329
Ente schedatore	S27
Ente competente	S27

RELAZIONI**RAGGRUPPAMENTI DEFINITI DA REGIONE**

Codice del raggruppamento	SIRBeCWeb
Descrizione del raggruppamento	SW - Accademia di Brera - trasferito 2019/11/19

OGGETTO

Categoria dell'oggetto	disegno
------------------------	---------

OGGETTO

Definizione	disegno
Identificazione	insieme

SOGGETTO

Categoria generale	architettura
Identificazione	architettura: caserma (parte posteriore, ortografia)
Titolo	Progetto di un edificio ad uso di corpo di guardia di una città capitale

LOCALIZZAZIONE GEOGRAFICO-AMMINISTRATIVA

INDICAZIONE DEL CONTENITORE FISICO

Codice del contenitore fisico 21440
Categoria del contenitore fisico architettura

LOCALIZZAZIONE GEOGRAFICO-AMMINISTRATIVA ATTUALE

Stato Italia
Regione Lombardia
Provincia MI
Nome provincia Milano
Codice ISTAT comune 015146
Comune Milano

COLLOCAZIONE SPECIFICA

Tipologia palazzo
Denominazione Palazzo di Brera
Altra denominazione Palazzo della Pinacoteca di Brera
Altra denominazione Palazzo dell'Accademia di Brera
Indirizzo Via Brera, 28
Codice della scheda ILC SWLI1-00001
Denominazione struttura conservativa - livello 1 Accademia di Belle Arti di Brera
Collocazione originaria SI

DATI PATRIMONIALI E COLLEZIONI

Sezione Disegni Architettura Concorsi di Seconda Classe

INVENTARIO

Denominazione Inventario corrente
Data 2006
Numero DS 1787

CRONOLOGIA**CRONOLOGIA GENERICA**

Secolo sec. XIX

CRONOLOGIA SPECIFICA

Da 1832
A 1832
Motivazione cronologia data

DEFINIZIONE CULTURALE**AUTORE**

Nome di persona o ente Crivelli, Ferdinando
Tipo intestazione P
Dati anagrafici/Periodo di attività 1810/ 1855

COMMITTENZA

Data 1832
Circostanza Scuola di Architettura: Piccolo Concorso/ Premio per l'Invenzione

DATI TECNICI**MATERIA E TECNICA**

Materia	carta
Tecnica	acquerellatura
Tecnica	inchiostro di china

MISURE

Unità	mm.
Altezza	520
Larghezza	665

DATI ANALITICI**DESCRIZIONE**

Indicazioni sull'oggetto	Marginato. Alzato di edificio a china e bistro su fondo chiaro, entro linea di margine a china, con ombreggiature. Facciata posteriore con pareti bugnate e 11 aperture ad arco con teste dedicate ad Ercole nella chiave di volta. Fregio dorico con metope e triglifi. Balaustra piena superiore. Leggermente azzurrato lo sfondo.
---------------------------------	--

ISCRIZIONI

Classe di appartenenza	documentaria
Tecnica di scrittura	a penna
Posizione	angolo superiore sinistro
Trascrizione	F, TAV. IV

ISCRIZIONI

Classe di appartenenza	documentaria
Tecnica di scrittura	a penna
Posizione	in basso al centro
Trascrizione	SCALA PER L'ELEVAZIONE/ BRACCIA 40 MILANESI, SCALA PER LA PIANTA/ BRACCIA 60 MILANESI, ORTOGRAFIA POSTERIORE

ISCRIZIONI

Classe di appartenenza	documentaria
Tecnica di scrittura	a penna
Posizione	in basso al centro
Trascrizione	PREMIO DI SECONDA CLASSE DEL 1832/ INVENZIONE DI ARCHITETTURA DEL SIG.R FERDINANDO CRIVELLI DI BERGAMO
Notizie storico-critiche	Fa parte di una serie di 5 disegni presentati da Ferdinando Crivelli all'Accademia di Belle Arti di Milano per il concorso di seconda classe del 1832 (Atti...1832, p. 39).

CONSERVAZIONE**STATO DI CONSERVAZIONE**

Stato di conservazione	buono
Indicazioni specifiche	qualche macchia ossidata, strappo nel margine inferiore

CONDIZIONE GIURIDICA E VINCOLI**CONDIZIONE GIURIDICA**

Indicazione generica	proprietà Stato
-----------------------------	-----------------

Indicazione specifica Accademia di Belle Arti di Brera
Indirizzo Via Brera, 28 - 20121 Milano (MI)

ACQUISIZIONE

Tipo acquisizione norma concorsuale/ Premiato

FONTI E DOCUMENTI DI RIFERIMENTO**DOCUMENTAZIONE FOTOGRAFICA**

Codice univoco della risorsa SW_D_4t060-02965_IMG-000000001

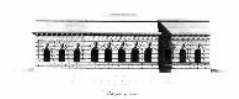

Genere documentazione allegata

Tipo fotografia b/n

Codice identificativo 4t060-02965-000000001

Collocazione del file nell'archivio locale DisegniArchitettura

Nome del file originale DS_1787.jpg

BIBLIOGRAFIA

Genere bibliografia specifica

Titolo libro o rivista Atti della Regia Accademia di Belle Arti di Milano

Anno di edizione 1805-1896

V., pp., nn. p. 39

ACCESSO AI DATI**SPECIFICHE DI ACCESSO AI DATI**

Profilo di accesso 1

Motivazione dati liberamente accessibili

COMPILAZIONE**COMPILAZIONE**

Anno di redazione 1992

Nome Papagna, Patrizia

Ente compilatore S27

Funzionario responsabile Maderna, V.

TRASCRIZIONE PER INFORMATIZZAZIONE

Anno di trascrizione /informatizzazione 2006

Nome ARTPAST/ Knapp, B.

AGGIORNAMENTO-REVISIONE

Anno di aggiornamento /revisione 2006

Nome ARTPAST/ Knapp, B.

GESTIONE SCHEDA**ULTIMA MODIFICA**

Ultima modifica - data 2023/05/11

Ultima modifica - ora

15.29