**CODICI**

Unità operativa	4t060
Numero scheda	2962
Codice scheda	4t060-02962

**STATO DELLA SCHEDA**

Stato della scheda	6
Data di modifica dello stato	2023/05/11
Ora di modifica dello stato	15.36

**VISIBILITÀ PER SICUREZZA/PRIVACY**

Visibilità assegnata dall'ente	3
Tipo scheda	D
Livello ricerca	C

**CODICE UNIVOCO**

Codice regione	03
Numero catalogo generale	00158326
Ente schedatore	S27
Ente competente	S27

**RELAZIONI****RAGGRUPPAMENTI DEFINITI DA REGIONE**

Codice del raggruppamento	SIRBeCWeb
Descrizione del raggruppamento	SW - Accademia di Brera - trasferito 2019/11/19

**OGGETTO**

Categoria dell'oggetto	disegno
------------------------	---------

**OGGETTO**

Definizione	disegno
Identificazione	insieme

**SOGGETTO**

Categoria generale	architettura
Identificazione	architettura: caserma (pianta)
Titolo	Progetto di un edificio ad uso di corpo di guardia di una città capitale

**LOCALIZZAZIONE GEOGRAFICO-AMMINISTRATIVA**

**INDICAZIONE DEL CONTENITORE FISICO**

**Codice del contenitore fisico** 21440  
**Categoria del contenitore fisico** architettura

**LOCALIZZAZIONE GEOGRAFICO-AMMINISTRATIVA ATTUALE**

**Stato** Italia  
**Regione** Lombardia  
**Provincia** MI  
**Nome provincia** Milano  
**Codice ISTAT comune** 015146  
**Comune** Milano

**COLLOCAZIONE SPECIFICA**

**Tipologia** palazzo  
**Denominazione** Palazzo di Brera  
**Altra denominazione** Palazzo della Pinacoteca di Brera  
**Altra denominazione** Palazzo dell'Accademia di Brera  
**Indirizzo** Via Brera, 28  
**Codice della scheda ILC** SWLI1-00001  
**Denominazione struttura conservativa - livello 1** Accademia di Belle Arti di Brera  
**Collocazione originaria** SI

**DATI PATRIMONIALI E COLLEZIONI**

**Sezione** Disegni Architettura Concorsi di Seconda Classe

**INVENTARIO**

**Denominazione** Inventario corrente  
**Data** 2006  
**Numero** DS 1784

**CRONOLOGIA****CRONOLOGIA GENERICA**

**Secolo** sec. XIX

**CRONOLOGIA SPECIFICA**

**Da** 1832  
**A** 1832  
**Motivazione cronologia** data

**DEFINIZIONE CULTURALE****AUTORE**

**Nome di persona o ente** Crivelli, Ferdinando  
**Tipo intestazione** P  
**Dati anagrafici/Periodo di attività** 1810/ 1855

**COMMITTENZA**

**Data** 1832  
**Circostanza** Scuola di Architettura: Piccolo Concorso/ Premio per l'Invenzione

**DATI TECNICI****MATERIA E TECNICA**

<b>Materia</b>	carta
<b>Tecnica</b>	acquerellatura
<b>Tecnica</b>	inchiostro di china

**MISURE**

<b>Unità</b>	mm.
<b>Altezza</b>	520
<b>Larghezza</b>	660

**DATI ANALITICI****DESCRIZIONE**

<b>Indicazioni sull'oggetto</b>	Marginato. Pianta di caserma a china, bistro e acquarello azzurro su fondo chiaro, entro linea di margine a china. Edificio rettangolare preceduto da pronao e gradinata con portico colonnato e dormitorio rettangolare attiguo. Lateralm.: serie di vani di servizio e stalle contrassegnate da nn.di riferimento alla legenda. Acquarellate in azzurro 2 vasche interne.
---------------------------------	---

**ISCRIZIONI**

<b>Classe di appartenenza</b>	documentaria
<b>Tecnica di scrittura</b>	a penna
<b>Posizione</b>	su motivo a quadretti e puntini centrali
<b>Trascrizione</b>	F, TAV. I

**ISCRIZIONI**

<b>Classe di appartenenza</b>	documentaria
<b>Tecnica di scrittura</b>	a penna
<b>Posizione</b>	in basso al centro
<b>Trascrizione</b>	BRACCIA 60 MILANESI, ICONOGRAFIA/ EDIFICIO ISOLATO AD USO D'UN CORPO DI GUARDIA PER PRESIDIO INTERNO DI UNA CITTA' CAPITALE

**ISCRIZIONI**

<b>Classe di appartenenza</b>	documentaria
<b>Tecnica di scrittura</b>	a penna
<b>Posizione</b>	in basso al centro
<b>Trascrizione</b>	PREMIO DI SECONDA CLASSE DELL'ANNO 1832/ INVENZIONE DI ARCHITETTURA DEL SIG.R FERDINANDO CRIVELLI DI BERGAMO
<b>Notizie storico-critiche</b>	Fa parte di una serie di 5 disegni presentati da Ferdinando Crivelli all'Accademia di Belle Arti di Milano per il concorso di seconda classe del 1832 (Atti...1832, p. 39).

**CONSERVAZIONE****STATO DI CONSERVAZIONE**

<b>Stato di conservazione</b>	buono
-------------------------------	-------

**CONDIZIONE GIURIDICA E VINCOLI****CONDIZIONE GIURIDICA**

<b>Indicazione generica</b>	proprietà Stato
<b>Indicazione specifica</b>	Accademia di Belle Arti di Brera

**Indirizzo** Via Brera, 28 - 20121 Milano (MI)

## ACQUISIZIONE

**Tipo acquisizione** norma concorsuale/ Premiato

## FONTI E DOCUMENTI DI RIFERIMENTO

### DOCUMENTAZIONE FOTOGRAFICA

**Codice univoco della risorsa** SW\_D\_4t060-02962\_IMG-000000001

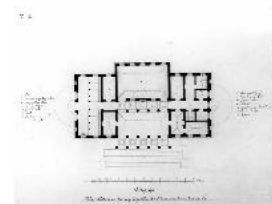

**Genere** documentazione allegata

**Tipo** fotografia b/n

**Codice identificativo** 4t060-02962-000000001

**Collocazione del file nell'archivio locale** DisegniArchitettura

**Nome del file originale** DS\_1784.jpg

## BIBLIOGRAFIA

**Genere** bibliografia specifica

**Titolo libro o rivista** Atti della Regia Accademia di Belle Arti di Milano

**Anno di edizione** 1805-1896

**V., pp., nn.** p. 39

## ACCESSO AI DATI

### SPECIFICHE DI ACCESSO AI DATI

**Profilo di accesso** 1

**Motivazione** dati liberamente accessibili

## COMPILAZIONE

### COMPILAZIONE

**Anno di redazione** 1992

**Nome** Papagna, Patrizia

**Ente compilatore** S27

**Funzionario responsabile** Maderna, V.

## TRASCRIZIONE PER INFORMATIZZAZIONE

**Anno di trascrizione /informatizzazione** 2006

**Nome** ARTPAST/ Knapp, B.

## AGGIORNAMENTO-REVISIONE

**Anno di aggiornamento /revisione** 2006

**Nome** ARTPAST/ Knapp, B.

## GESTIONE SCHEDA

### ULTIMA MODIFICA

**Ultima modifica - data** 2023/05/11

**Ultima modifica - ora** 15.29

