

CODICI

Unità operativa	4t060
Numero scheda	2947
Codice scheda	4t060-02947

STATO DELLA SCHEDA

Stato della scheda	6
Data di modifica dello stato	2023/05/11
Ora di modifica dello stato	15.36

VISIBILITÀ PER SICUREZZA/PRIVACY

Visibilità assegnata dall'ente	3
Tipo scheda	D
Livello ricerca	C

CODICE UNIVOCO

Codice regione	03
Numero catalogo generale	00158311
Ente schedatore	S27
Ente competente	S27

RELAZIONI

RAGGRUPPAMENTI DEFINITI DA REGIONE

Codice del raggruppamento	SIRBeCWeb
Descrizione del raggruppamento	SW - Accademia di Brera - trasferito 2019/11/19

OGGETTO

Categoria dell'oggetto	disegno
------------------------	---------

OGGETTO

Definizione	disegno
Identificazione	insieme

SOGGETTO

Categoria generale	architettura
Identificazione	architettura: casa civile (sezione)
Titolo	Progetto di una casa civile (sezione)

LOCALIZZAZIONE GEOGRAFICO-AMMINISTRATIVA

INDICAZIONE DEL CONTENITORE FISICO

Codice del contenitore fisico 21440
Categoria del contenitore fisico architettura

LOCALIZZAZIONE GEOGRAFICO-AMMINISTRATIVA ATTUALE

Stato Italia
Regione Lombardia
Provincia MI
Nome provincia Milano
Codice ISTAT comune 015146
Comune Milano

COLLOCAZIONE SPECIFICA

Tipologia palazzo
Denominazione Palazzo di Brera
Altra denominazione Palazzo della Pinacoteca di Brera
Altra denominazione Palazzo dell'Accademia di Brera
Indirizzo Via Brera, 28
Codice della scheda ILC SWLI1-00001
Denominazione struttura conservativa - livello 1 Accademia di Belle Arti di Brera
Collocazione originaria SI

DATI PATRIMONIALI E COLLEZIONI

Sezione Disegni Architettura Concorsi di Seconda Classe

INVENTARIO

Denominazione Inventario corrente
Data 2006
Numero DS 1710

CRONOLOGIA**CRONOLOGIA GENERICA**

Secolo sec. XIX

CRONOLOGIA SPECIFICA

Da 1814
A 1814
Motivazione cronologia data

DEFINIZIONE CULTURALE**AUTORE**

Nome di persona o ente Castellini, Giuseppe
Tipo intestazione P
Dati anagrafici/Periodo di attività notizie 1814
Motivazione dell'attribuzione iscrizione

COMMITTENZA

Data 1814

Circostanza Scuola di Architettura: Piccolo Concorso/ Premio per l'Invenzione

DATI TECNICI

MATERIA E TECNICA

Materia carta
Tecnica matita
Tecnica inchiostro di china

MISURE

Unità mm.
Altezza 438
Larghezza 550
Filigrana C & I HONIG

DATI ANALITICI

DESCRIZIONE

Indicazioni sull'oggetto Marginato. Sezione su un edificio e prospetto di un'ala sinistra a china e matita su fondo chiaro entro linea di margine a china, in sezione sull'asse mediano del corpo centrale con vista dell'androne del portico del P.T. con soffitto a cassettoni (china), del cortile e del portico a colonne tuscaniche, 1 p. salone e atri con volta ribassata, sezione a balaustrini; superiormente stanze del II piano con volta ribassata, orditura del tetto con capriate. Ds: prospetto interno dell'ala sinistra a china con piano terreno ed archi e finestre con 4 porte finestre, balaustrini. P.s. Sezione sulla terrazza con quattro finestre rettangolari.

ISCRIZIONI

Classe di appartenenza documentaria
Tecnica di scrittura a matita
Posizione angolo superiore sinistro
Trascrizione B

ISCRIZIONI

Classe di appartenenza documentaria
Tecnica di scrittura a penna
Posizione angolo superiore destro
Trascrizione TAV. V

ISCRIZIONI

Classe di appartenenza documentaria
Tecnica di scrittura a penna
Posizione in basso al centro
Trascrizione SPACCATO SULLA LINEA A.B

ISCRIZIONI

Classe di appartenenza documentaria
Tecnica di scrittura a matita
Posizione verso: angolo superiore destro
Trascrizione 1814/ PREMIATO IN SECONDA CLASSE PER LA COMPOSIZIONE/ SIG.R GIUSEPPE CASTELLINI

ISCRIZIONI

Classe di appartenenza documentaria

Tecnica di scrittura	a penna
Posizione	angolo inferiore destro
Trascrizione	PREMIO DELL'ANNO 1814/ INVENZIONE D'ARCH.A DEL SIG. GIUSEPPE CASTELLINI
Notizie storico-critiche	5 disegni (e una legenda) presentati da Giuseppe Castellini relativi ad una casa civile all'Accademia di Belle Arti di Brera per il concorso di architettura di seconda classe nel 1814 (Atti...1814, p. 57). L'architetto vinse il primo premio ex aequo insieme a Mosè Arienti (Atti...1814, p. 57).

CONSERVAZIONE**STATO DI CONSERVAZIONE**

Stato di conservazione	buono
Indicazioni specifiche	qualche piega

CONDIZIONE GIURIDICA E VINCOLI**CONDIZIONE GIURIDICA**

Indicazione generica	proprietà Stato
Indicazione specifica	Accademia di Belle Arti di Brera
Indirizzo	Via Brera, 28 - 20121 Milano (MI)

ACQUISIZIONE

Tipo acquisizione	norma concorsuale/ Premiato
--------------------------	-----------------------------

FONTI E DOCUMENTI DI RIFERIMENTO**DOCUMENTAZIONE FOTOGRAFICA**

Codice univoco della risorsa	SW_D_4t060-02947_IMG-0000000001
-------------------------------------	---------------------------------

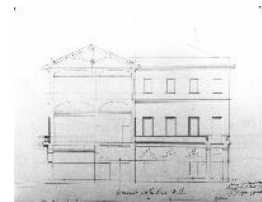

Genere	documentazione allegata
Tipo	fotografia b/n
Codice identificativo	4t060-02947-0000000001
Collocazione del file nell'archivio locale	DisegniArchitettura
Nome del file originale	DS_1710.jpg

BIBLIOGRAFIA

Genere	bibliografia specifica
Titolo libro o rivista	Atti della Regia Accademia di Belle Arti di Milano
Anno di edizione	1805-1896
V., pp., nn.	p. 57

ACCESSO AI DATI**SPECIFICHE DI ACCESSO AI DATI**

Profilo di accesso	1
Motivazione	dati liberamente accessibili

COMPILAZIONE**COMPILAZIONE**

Anno di redazione	1992
Nome	Papagna, Patrizia
Ente compilatore	S27
Funzionario responsabile	Maderna, V.

TRASCRIZIONE PER INFORMATIZZAZIONE

Anno di trascrizione /informatizzazione	2006
Nome	ARTPAST/ Knapp, B.

AGGIORNAMENTO-REVISIONE

Anno di aggiornamento /revisione	2006
Nome	ARTPAST/ Knapp, B.

GESTIONE SCHEDA**ULTIMA MODIFICA**

Ultima modifica - data	2023/05/11
Ultima modifica - ora	15.29