

CODICI

Unità operativa	4t060
Numero scheda	2944
Codice scheda	4t060-02944

STATO DELLA SCHEDA

Stato della scheda	6
Data di modifica dello stato	2023/05/11
Ora di modifica dello stato	15.36

VISIBILITÀ PER SICUREZZA/PRIVACY

Visibilità assegnata dall'ente	3
Tipo scheda	D
Livello ricerca	C

CODICE UNIVOCO

Codice regione	03
Numero catalogo generale	00158308
Ente schedatore	S27
Ente competente	S27

RELAZIONI

RAGGRUPPAMENTI DEFINITI DA REGIONE

Codice del raggruppamento	SIRBeCWeb
Descrizione del raggruppamento	SW - Accademia di Brera - trasferito 2019/11/19

OGGETTO

Categoria dell'oggetto	disegno
------------------------	---------

OGGETTO

Definizione	disegno
Identificazione	insieme

SOGGETTO

Categoria generale	architettura
Identificazione	architettura: casa civile (pianta piano terreno)
Titolo	Progetto di una casa civile (piano terreno)

LOCALIZZAZIONE GEOGRAFICO-AMMINISTRATIVA

INDICAZIONE DEL CONTENITORE FISICO

Codice del contenitore fisico 21440
Categoria del contenitore fisico architettura

LOCALIZZAZIONE GEOGRAFICO-AMMINISTRATIVA ATTUALE

Stato Italia
Regione Lombardia
Provincia MI
Nome provincia Milano
Codice ISTAT comune 015146
Comune Milano

COLLOCAZIONE SPECIFICA

Tipologia palazzo
Denominazione Palazzo di Brera
Altra denominazione Palazzo della Pinacoteca di Brera
Altra denominazione Palazzo dell'Accademia di Brera
Indirizzo Via Brera, 28
Codice della scheda ILC SWLI1-00001
Denominazione struttura conservativa - livello 1 Accademia di Belle Arti di Brera
Collocazione originaria SI

DATI PATRIMONIALI E COLLEZIONI

Sezione Disegni Architettura Concorsi di Seconda Classe

INVENTARIO

Denominazione Inventario corrente
Data 2006
Numero DS 1706

CRONOLOGIA**CRONOLOGIA GENERICA**

Secolo sec. XIX

CRONOLOGIA SPECIFICA

Da 1814
A 1814
Motivazione cronologia data

DEFINIZIONE CULTURALE**AUTORE**

Nome di persona o ente Castellini, Giuseppe
Tipo intestazione P
Dati anagrafici/Periodo di attività notizie 1814
Motivazione dell'attribuzione iscrizione

COMMITTENZA

Data 1814

Circostanza Scuola di Architettura: Piccolo Concorso/ Premio per l'Invenzione

DATI TECNICI

MATERIA E TECNICA

Materia carta
Tecnica acquerellatura
Tecnica inchiostro di china

MISURE

Unità mm.
Altezza 550
Larghezza 430

DATI ANALITICI

DESCRIZIONE

Indicazioni sull'oggetto

Marginato. Edificio di pianta rettangolare a china, bistro e inchiostro rosso su fondo chiaro entro linea di margine a china. Un lungo andito (inf. al centro) immette nel porticato (a riquadri d'inchiostro rosso) che a sua volta conduce all'ampio cortile quadrato. Questo prospetta al portico su colonne (riquadrate di rosso). Lateralmente (sinistra e destro) sono disposte le stanze (servizi, scuderia, rimessa). Pozzi e fontane sono colorati d'azzurro.

ISCRIZIONI

Classe di appartenenza documentaria
Tecnica di scrittura a matita
Posizione angolo superiore destro
Trascrizione 14

ISCRIZIONI

Classe di appartenenza documentaria
Tecnica di scrittura a penna
Posizione angolo superiore destro
Trascrizione TAV. I

ISCRIZIONI

Classe di appartenenza documentaria
Tecnica di scrittura a penna
Posizione angolo superiore sinistro
Trascrizione B

ISCRIZIONI

Classe di appartenenza documentaria
Tecnica di scrittura a penna
Posizione in basso al centro
Trascrizione SCALA DI BR.A 40 MILANESI

ISCRIZIONI

Classe di appartenenza documentaria
Tecnica di scrittura a matita
Posizione verso: angolo superiore destro
Trascrizione 1814/ PREMIATO PER LA COMPOSIZIONE/ IN SECONDA CLASSE/ SIG.R GIUSEPPE CASTELLINI BERGAMASCO

ISCRIZIONI

Classe di appartenenza	documentaria
Tecnica di scrittura	a penna
Posizione	angolo inferiore destro
Trascrizione	PREMIO DELL'ANNO 1814 INVENZIONE D'ARCHITETTURA/ DEL SIG.R GIUSEPPE CASTELLINI/ BERGAMASCO
Notizie storico-critiche	5 disegni (e una legenda) presentati da Giuseppe Castellini relativi ad una casa civile all'Accademia di Belle Arti di Brera per il concorso di architettura di seconda classe nel 1814 (Atti...1814, p. 57). L'architetto vinse il primo premio ex aequo insieme a Mosè Arienti (Atti...1814, p. 57).

CONSERVAZIONE**STATO DI CONSERVAZIONE**

Stato di conservazione	buono
Indicazioni specifiche	qualche macchia ossidata

CONDIZIONE GIURIDICA E VINCOLI**CONDIZIONE GIURIDICA**

Indicazione generica	proprietà Stato
Indicazione specifica	Accademia di Belle Arti di Brera
Indirizzo	Via Brera, 28 - 20121 Milano (MI)

ACQUISIZIONE

Tipo acquisizione	norma concorsuale/ Premiato
--------------------------	-----------------------------

FONTI E DOCUMENTI DI RIFERIMENTO**DOCUMENTAZIONE FOTOGRAFICA**

Codice univoco della risorsa	SW_D_4t060-02944_IMG-000000001
-------------------------------------	--------------------------------

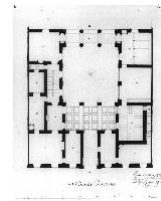

Genere	documentazione allegata
Tipo	fotografia b/n
Codice identificativo	4t060-02944-000000001
Collocazione del file nell'archivio locale	DisegniArchitettura
Nome del file originale	DS_1706.jpg

BIBLIOGRAFIA

Genere	bibliografia specifica
Titolo libro o rivista	Atti della Regia Accademia di Belle Arti di Milano
Anno di edizione	1805-1896
V., pp., nn.	p. 57

ACCESSO AI DATI**SPECIFICHE DI ACCESSO AI DATI**

Profilo di accesso	1
Motivazione	dati liberamente accessibili

COMPILAZIONE**COMPILAZIONE**

Anno di redazione	1992
Nome	Papagna, Patrizia
Ente compilatore	S27
Funzionario responsabile	Maderna, V.

TRASCRIZIONE PER INFORMATIZZAZIONE

Anno di trascrizione /informatizzazione	2006
Nome	ARTPAST/ Knapp, B.

AGGIORNAMENTO-REVISIONE

Anno di aggiornamento /revisione	2006
Nome	ARTPAST/ Knapp, B.

GESTIONE SCHEDA**ULTIMA MODIFICA**

Ultima modifica - data	2023/05/11
Ultima modifica - ora	15.29