

## CODICI

Unità operativa	4t060
Numero scheda	2879
Codice scheda	4t060-02879

## STATO DELLA SCHEDA

Stato della scheda	6
Data di modifica dello stato	2023/05/11
Ora di modifica dello stato	15.36

## VISIBILITÀ PER SICUREZZA/PRIVACY

Visibilità assegnata dall'ente	3
Tipo scheda	D
Livello ricerca	C

## CODICE UNIVOCO

Codice regione	03
Numero catalogo generale	00200652
Ente schedatore	S27
Ente competente	S27

## RELAZIONI

### RAGGRUPPAMENTI DEFINITI DA REGIONE

Codice del raggruppamento	SIRBeCWeb
Descrizione del raggruppamento	SW - Accademia di Brera - trasferito 2019/11/19

## OGGETTO

Categoria dell'oggetto	disegno
------------------------	---------

## OGGETTO

Definizione	disegno
Identificazione	insieme

## SOGGETTO

Categoria generale	architettura
Identificazione	architettura: cappella (pianta e sezione)
Titolo	Progetto per una cappella

## LOCALIZZAZIONE GEOGRAFICO-AMMINISTRATIVA

**INDICAZIONE DEL CONTENITORE FISICO**

**Codice del contenitore fisico** 21440  
**Categoria del contenitore fisico** architettura

**LOCALIZZAZIONE GEOGRAFICO-AMMINISTRATIVA ATTUALE**

**Stato** Italia  
**Regione** Lombardia  
**Provincia** MI  
**Nome provincia** Milano  
**Codice ISTAT comune** 015146  
**Comune** Milano

**COLLOCAZIONE SPECIFICA**

**Tipologia** palazzo  
**Denominazione** Palazzo di Brera  
**Altra denominazione** Palazzo della Pinacoteca di Brera  
**Altra denominazione** Palazzo dell'Accademia di Brera  
**Indirizzo** Via Brera, 28  
**Codice della scheda ILC** SWLI1-00001  
**Denominazione struttura conservativa - livello 1** Accademia di Belle Arti di Brera  
**Collocazione originaria** SI

**DATI PATRIMONIALI E COLLEZIONI**

**Sezione** Disegni Architettura Pensionato Romano

**INVENTARIO**

**Denominazione** Inventario corrente  
**Data** 2006  
**Numero** DS 2015

**CRONOLOGIA****CRONOLOGIA GENERICA**

**Secolo** sec. XIX

**CRONOLOGIA SPECIFICA**

**Da** 1809  
**A** 1809  
**Motivazione cronologia** analisi storica

**DEFINIZIONE CULTURALE****AMBITO CULTURALE**

**Denominazione** Scuola di architettura dell'Accademia di Brera  
**Motivazione dell'attribuzione** contesto

**COMMITTENZA**

**Data** 1809  
**Circostanza** Architettura: Pensionato Romano/ Prove

**DATI TECNICI**

**MATERIA E TECNICA**

<b>Materia</b>	carta
<b>Tecnica</b>	matita
<b>Tecnica</b>	inchiostro di china

**MISURE**

<b>Unità</b>	mm.
<b>Altezza</b>	460
<b>Larghezza</b>	325

**DATI ANALITICI****DESCRIZIONE**

<b>Indicazioni sull'oggetto</b>	Progetto per cappella a china, su fondo chiaro con tracce di matita, con firma autografata a matita di Zanoja. Pianta quadrata di cappella fornita di quattro colonne libere delimitanti la cupola centrale di copertura. Lungo le pareti laterali serie di nicchie semicircolari. Altare: rettangolare sulla parete superiore. Superiormente: Sezione della cappella e cupola ribassata di copertura.
---------------------------------	--

**ISCRIZIONI**

<b>Classe di appartenenza</b>	documentaria
<b>Tecnica di scrittura</b>	a matita
<b>Posizione</b>	angolo inferiore sinistro
<b>Trascrizione</b>	N.2

**ISCRIZIONI**

<b>Classe di appartenenza</b>	documentaria
<b>Tecnica di scrittura</b>	a matita
<b>Posizione</b>	in basso a destra
<b>Trascrizione</b>	ZANOJA

**ISCRIZIONI**

<b>Classe di appartenenza</b>	documentaria
<b>Tecnica di scrittura</b>	a penna
<b>Posizione</b>	angolo superiore sinistro
<b>Trascrizione</b>	(N. 160), PROGETTO IV°

<b>Notizie storico-critiche</b>	Il disegno si riferisce forse ad un dettaglio relativo ai progetti segnati con n. 03 /00200650 e n. 03/00200651 conservati nella stessa cartella riferiti ad un oratorio o cappella.
---------------------------------	--

**CONSERVAZIONE****STATO DI CONSERVAZIONE**

<b>Stato di conservazione</b>	buono
<b>Indicazioni specifiche</b>	bordi irregolari

**CONDIZIONE GIURIDICA E VINCOLI****CONDIZIONE GIURIDICA**

<b>Indicazione generica</b>	proprietà Stato
<b>Indicazione specifica</b>	Accademia di Belle Arti di Brera
<b>Indirizzo</b>	Via Brera, 28 - 20121 Milano (MI)

**FONTI E DOCUMENTI DI RIFERIMENTO**

**DOCUMENTAZIONE FOTOGRAFICA**

<b>Codice univoco della risorsa</b>	SW_D_4t060-02879_IMG-0000000001
<b>Genere</b>	documentazione allegata
<b>Tipo</b>	fotografia b/n
<b>Codice identificativo</b>	4t060-02879-0000000001
<b>Collocazione del file nell'archivio locale</b>	DisegniArchitetturaPensionatoRomano
<b>Nome del file originale</b>	DS_2015.jpg

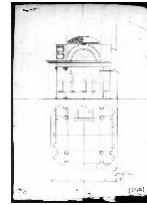
**ACCESSO AI DATI****SPECIFICHE DI ACCESSO AI DATI**

<b>Profilo di accesso</b>	1
<b>Motivazione</b>	dati liberamente accessibili

**COMPILAZIONE****COMPILAZIONE**

<b>Anno di redazione</b>	1995
<b>Nome</b>	Grassi, R.
<b>Ente compilatore</b>	S27
<b>Funzionario responsabile</b>	Maderna, V.

**TRASCRIZIONE PER INFORMATIZZAZIONE**

<b>Anno di trascrizione /informatizzazione</b>	2006
<b>Nome</b>	ARTPAST/ Knapp, B.

**AGGIORNAMENTO-REVISIONE**

<b>Anno di aggiornamento /revisione</b>	2006
<b>Nome</b>	ARTPAST/ Knapp, B.

**GESTIONE SCHEDA****ULTIMA MODIFICA**

<b>Ultima modifica - data</b>	2023/05/11
<b>Ultima modifica - ora</b>	15.29