**CODICI**

Unità operativa	4t060
Numero scheda	2854
Codice scheda	4t060-02854

STATO DELLA SCHEDA

Stato della scheda	6
Data di modifica dello stato	2023/05/11
Ora di modifica dello stato	15.36

VISIBILITÀ PER SICUREZZA/PRIVACY

Visibilità assegnata dall'ente	3
Tipo scheda	D
Livello ricerca	C

CODICE UNIVOCO

Codice regione	03
Numero catalogo generale	00200626
Ente schedatore	S27
Ente competente	S27

RELAZIONI**RAGGRUPPAMENTI DEFINITI DA REGIONE**

Codice del raggruppamento	SIRBeCWeb
Descrizione del raggruppamento	SW - Accademia di Brera - trasferito 2019/11/19

OGGETTO

Categoria dell'oggetto	disegno
------------------------	---------

OGGETTO

Definizione	disegno
Identificazione	insieme

SOGGETTO

Categoria generale	architettura
Identificazione	architettura: edificio (alzato)
Titolo	Progetto di un edificio

LOCALIZZAZIONE GEOGRAFICO-AMMINISTRATIVA

INDICAZIONE DEL CONTENITORE FISICO

Codice del contenitore fisico 21440
Categoria del contenitore fisico architettura

LOCALIZZAZIONE GEOGRAFICO-AMMINISTRATIVA ATTUALE

Stato Italia
Regione Lombardia
Provincia MI
Nome provincia Milano
Codice ISTAT comune 015146
Comune Milano

COLLOCAZIONE SPECIFICA

Tipologia palazzo
Denominazione Palazzo di Brera
Altra denominazione Palazzo della Pinacoteca di Brera
Altra denominazione Palazzo dell'Accademia di Brera
Indirizzo Via Brera, 28
Codice della scheda ILC SWLI1-00001
Denominazione struttura conservativa - livello 1 Accademia di Belle Arti di Brera
Collocazione originaria SI

DATI PATRIMONIALI E COLLEZIONI

Sezione Disegni Architettura Pensionato Romano

INVENTARIO

Denominazione Inventario corrente
Data 2006
Numero DS 2038

CRONOLOGIA**CRONOLOGIA GENERICA**

Secolo sec. XIX

CRONOLOGIA SPECIFICA

Da 1815
A 1815
Motivazione cronologia data

DEFINIZIONE CULTURALE**AUTORE**

Nome di persona o ente Durelli, Francesco
Tipo intestazione P
Dati anagrafici/Periodo di attività 1789/ 1855
Motivazione dell'attribuzione contesto

AMBITO CULTURALE

Denominazione ambito italiano

COMMITTENZA	
Data	1815
Circostanza	Architettura: Pensionato Romano/ Prove
DATI TECNICI	
MATERIA E TECNICA	
Materia	carta vergata
Tecnica	matita
Tecnica	inchiostro di china
MISURE	
Unità	mm.
Altezza	321
Larghezza	461
DATI ANALITICI	
DESCRIZIONE	
Indicazioni sull'oggetto	Prospetto di edificio a matita e china su fondo chiaro. Edificio centrale con pronao preceduto da zoccolo e due gradinate d'accesso laterali. Quattro colonne ioniche, timpano centrale e copertura con cupola al centro ribassata e preceduta da gradoni.
ISCRIZIONI	
Classe di appartenenza	documentaria
Tecnica di scrittura	a penna
Posizione	angolo inferiore destro
Trascrizione	(N. 101), 723
ISCRIZIONI	
Classe di appartenenza	documentaria
Tecnica di scrittura	a matita
Posizione	verso: angolo inferiore sinistro
Trascrizione	ANNO 1815/ ESPERIMENTO ALLE PENSIONI ROMANE
ISCRIZIONI	
Classe di appartenenza	documentaria
Tecnica di scrittura	a penna
Posizione	angolo superiore sinistro
Trascrizione	N.12/ TAV. 5°
ISCRIZIONI	
Classe di appartenenza	documentaria
Tecnica di scrittura	a penna
Posizione	angolo inferiore sinistro
Trascrizione	726
Notizie storico-critiche	Il disegno fa parte di una serie di 10 tavole relative ad un progetto presentato come prova d'accesso alla pensione romana nel 1815 (?). E' conservato nella cartella 12 che raccoglie numerosi saggi di concorsi di I classe della scuola di architettura destinati ad essere restituiti agli allievi e progetti diversi.
CONSERVAZIONE	

STATO DI CONSERVAZIONE

Stato di conservazione	buono
Indicazioni specifiche	bordi irregolari

CONDIZIONE GIURIDICA E VINCOLI**CONDIZIONE GIURIDICA**

Indicazione generica	proprietà Stato
Indicazione specifica	Accademia di Belle Arti di Brera
Indirizzo	Via Brera, 28 - 20121 Milano (MI)

FONTI E DOCUMENTI DI RIFERIMENTO**DOCUMENTAZIONE FOTOGRAFICA**

Codice univoco della risorsa	SW_D_4t060-02854_IMG-0000000001
Genere	documentazione allegata
Tipo	fotografia b/n
Codice identificativo	4t060-02854-0000000001
Collocazione del file nell'archivio locale	DisegniArchitetturaPensionatoRomano
Nome del file originale	DS_2038.jpg

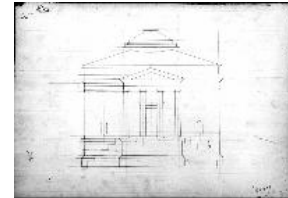
**BIBLIOGRAFIA**

Genere	bibliografia specifica
Autore	Grassi R.
Anno di edizione	1997
V., pp., nn.	p. 74

ACCESSO AI DATI**SPECIFICHE DI ACCESSO AI DATI**

Profilo di accesso	1
Motivazione	dati liberamente accessibili

COMPILAZIONE**COMPILAZIONE**

Anno di redazione	1995
Nome	Grassi, R.
Ente compilatore	S27
Funzionario responsabile	Maderna, V.

TRASCRIZIONE PER INFORMATIZZAZIONE

Anno di trascrizione /informatizzazione	2006
Nome	ARTPAST/ Knapp, B.

AGGIORNAMENTO-REVISIONE

Anno di aggiornamento /revisione	2006
---	------

Nome ARTPAST/ Knapp, B.

GESTIONE SCHEDA

ULTIMA MODIFICA

Ultima modifica - data 2023/05/11

Ultima modifica - ora 15.29