**CODICI**

| | |
|-----------------|-------------|
| Unità operativa | 4t060 |
| Numero scheda | 2853 |
| Codice scheda | 4t060-02853 |

STATO DELLA SCHEDA

| | |
|------------------------------|------------|
| Stato della scheda | 6 |
| Data di modifica dello stato | 2023/05/11 |
| Ora di modifica dello stato | 15.36 |

VISIBILITÀ PER SICUREZZA/PRIVACY

| | |
|--------------------------------|---|
| Visibilità assegnata dall'ente | 3 |
| Tipo scheda | D |
| Livello ricerca | C |

CODICE UNIVOCO

| | |
|--------------------------|----------|
| Codice regione | 03 |
| Numero catalogo generale | 00200625 |
| Ente schedatore | S27 |
| Ente competente | S27 |

RELAZIONI**RAGGRUPPAMENTI DEFINITI DA REGIONE**

| | |
|--------------------------------|---|
| Codice del raggruppamento | SIRBeCWeb |
| Descrizione del raggruppamento | SW - Accademia di Brera - trasferito 2019/11/19 |

OGGETTO

| | |
|------------------------|---------|
| Categoria dell'oggetto | disegno |
|------------------------|---------|

OGGETTO

| | |
|-----------------|---------|
| Definizione | disegno |
| Identificazione | insieme |

SOGGETTO

| | |
|--------------------|---------------------------------|
| Categoria generale | architettura |
| Identificazione | architettura: edificio (alzato) |
| Titolo | Progetto di un edificio |

LOCALIZZAZIONE GEOGRAFICO-AMMINISTRATIVA

INDICAZIONE DEL CONTENITORE FISICO

Codice del contenitore fisico 21440
Categoria del contenitore fisico architettura

LOCALIZZAZIONE GEOGRAFICO-AMMINISTRATIVA ATTUALE

Stato Italia
Regione Lombardia
Provincia MI
Nome provincia Milano
Codice ISTAT comune 015146
Comune Milano

COLLOCAZIONE SPECIFICA

Tipologia palazzo
Denominazione Palazzo di Brera
Altra denominazione Palazzo della Pinacoteca di Brera
Altra denominazione Palazzo dell'Accademia di Brera
Indirizzo Via Brera, 28
Codice della scheda ILC SWLI1-00001
Denominazione struttura conservativa - livello 1 Accademia di Belle Arti di Brera
Collocazione originaria SI

DATI PATRIMONIALI E COLLEZIONI

Sezione Disegni Architettura Pensionato Romano

INVENTARIO

Denominazione Inventario corrente
Data 2006
Numero DS 2037

CRONOLOGIA**CRONOLOGIA GENERICA**

Secolo sec. XIX

CRONOLOGIA SPECIFICA

Da 1815
A 1815
Motivazione cronologia data

DEFINIZIONE CULTURALE**AUTORE**

Nome di persona o ente Durelli, Francesco
Tipo intestazione P
Dati anagrafici/Periodo di attività 1789/ 1855
Motivazione dell'attribuzione contesto

AMBITO CULTURALE

Denominazione ambito italiano

| COMMITTENZA | |
|--------------------------------|---|
| Data | 1815 |
| Circostanza | Architettura: Pensionato Romano/ Prove |
| DATI TECNICI | |
| MATERIA E TECNICA | |
| Materia | carta vergata |
| Tecnica | matita |
| Tecnica | inchiostro di china |
| MISURE | |
| Unità | mm. |
| Altezza | 322 |
| Larghezza | 465 |
| DATI ANALITICI | |
| DESCRIZIONE | |
| Indicazioni sull'oggetto | Alzato del fianco a china e matita su fondo chiaro. Fianco dell'edificio con vista del profilo delle gradinate, dei pronai destro e sinistro, delle colonne degli stessi e dell'esterno della sala con sette aperture modanate con mensola superiore a vista della copertura con la cupola centrale ribassata preceduta da gradoni. |
| ISCRIZIONI | |
| Classe di appartenenza | documentaria |
| Tecnica di scrittura | a penna |
| Posizione | angolo inferiore destro |
| Trascrizione | (N. 97), 723 |
| ISCRIZIONI | |
| Classe di appartenenza | documentaria |
| Tecnica di scrittura | a matita |
| Posizione | verso: angolo inferiore sinistro |
| Trascrizione | ANNO 1815/ ESPERIMENTO ALLE PENSIONI ROMANE |
| ISCRIZIONI | |
| Classe di appartenenza | documentaria |
| Tecnica di scrittura | a penna |
| Posizione | angolo superiore sinistro |
| Trascrizione | N.12/ TAV. 4° |
| Notizie storico-critiche | Il disegno fa parte di una serie di 10 tavole relative ad un progetto presentato come prova d'accesso alla pensione romana nel 1815 (?). E' conservato nella cartella 12 che raccoglie numerosi saggi di concorsi di I classe della scuola di architettura destinati ad essere restituiti agli allievi e progetti diversi. |
| CONSERVAZIONE | |
| STATO DI CONSERVAZIONE | |
| Stato di conservazione | buono |
| Indicazioni specifiche | bordi irregolari |
| CONDIZIONE GIURIDICA E VINCOLI | |

CONDIZIONE GIURIDICA

| | |
|------------------------------|-----------------------------------|
| Indicazione generica | proprietà Stato |
| Indicazione specifica | Accademia di Belle Arti di Brera |
| Indirizzo | Via Brera, 28 - 20121 Milano (MI) |

FONTI E DOCUMENTI DI RIFERIMENTO**DOCUMENTAZIONE FOTOGRAFICA**

| | |
|---|-------------------------------------|
| Codice univoco della risorsa | SW_D_4t060-02853_IMG-0000000001 |
| Genere | documentazione allegata |
| Tipo | fotografia b/n |
| Codice identificativo | 4t060-02853-0000000001 |
| Collocazione del file nell'archivio locale | DisegniArchitetturaPensionatoRomano |
| Nome del file originale | DS_2037.jpg |

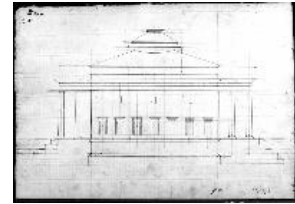
**BIBLIOGRAFIA**

| | |
|-------------------------|------------------------|
| Genere | bibliografia specifica |
| Autore | Grassi R. |
| Anno di edizione | 1997 |
| V., pp., nn. | p. 74 |

ACCESSO AI DATI**SPECIFICHE DI ACCESSO AI DATI**

| | |
|---------------------------|------------------------------|
| Profilo di accesso | 1 |
| Motivazione | dati liberamente accessibili |

COMPILAZIONE**COMPILAZIONE**

| | |
|---------------------------------|-------------|
| Anno di redazione | 1995 |
| Nome | Grassi, R. |
| Ente compilatore | S27 |
| Funzionario responsabile | Maderna, V. |

TRASCRIZIONE PER INFORMATIZZAZIONE

| | |
|--|--------------------|
| Anno di trascrizione /informatizzazione | 2006 |
| Nome | ARTPAST/ Knapp, B. |

AGGIORNAMENTO-REVISIONE

| | |
|---|--------------------|
| Anno di aggiornamento /revisione | 2006 |
| Nome | ARTPAST/ Knapp, B. |

GESTIONE SCHEDA**ULTIMA MODIFICA**

| | |
|-------------------------------|------------|
| Ultima modifica - data | 2023/05/11 |
|-------------------------------|------------|

Ultima modifica - ora

15.29