**CODICI**

Unità operativa	4t060
Numero scheda	2833
Codice scheda	4t060-02833

**STATO DELLA SCHEDA**

Stato della scheda	6
Data di modifica dello stato	2023/05/11
Ora di modifica dello stato	15.36

**VISIBILITÀ PER SICUREZZA/PRIVACY**

Visibilità assegnata dall'ente	3
Tipo scheda	D
Livello ricerca	C

**CODICE UNIVOCO**

Codice regione	03
Numero catalogo generale	00200604
Ente schedatore	S27
Ente competente	S27

**RELAZIONI****RAGGRUPPAMENTI DEFINITI DA REGIONE**

Codice del raggruppamento	SIRBeCWeb
Descrizione del raggruppamento	SW - Accademia di Brera - trasferito 2019/11/19

**OGGETTO**

Categoria dell'oggetto	disegno
------------------------	---------

**OGGETTO**

Definizione	disegno
Identificazione	insieme

**SOGGETTO**

Categoria generale	architettura
Identificazione	architettura: mercato coperto (prospetto e sezione)
Titolo	Un Mercato coperto capace per lo smercio dei commestibili occorrente al giornaliero consumo d'una Città

**LOCALIZZAZIONE GEOGRAFICO-AMMINISTRATIVA**

**INDICAZIONE DEL CONTENITORE FISICO**

**Codice del contenitore fisico** 21440  
**Categoria del contenitore fisico** architettura

**LOCALIZZAZIONE GEOGRAFICO-AMMINISTRATIVA ATTUALE**

**Stato** Italia  
**Regione** Lombardia  
**Provincia** MI  
**Nome provincia** Milano  
**Codice ISTAT comune** 015146  
**Comune** Milano

**COLLOCAZIONE SPECIFICA**

**Tipologia** palazzo  
**Denominazione** Palazzo di Brera  
**Altra denominazione** Palazzo della Pinacoteca di Brera  
**Altra denominazione** Palazzo dell'Accademia di Brera  
**Indirizzo** Via Brera, 28  
**Codice della scheda ILC** SWLI1-00001  
**Denominazione struttura conservativa - livello 1** Accademia di Belle Arti di Brera  
**Collocazione originaria** SI

**DATI PATRIMONIALI E COLLEZIONI**

**Sezione** Disegni Architettura Grandi Concorsi

**INVENTARIO**

**Denominazione** Inventario corrente  
**Data** 2006  
**Numero** DS 2629

**CRONOLOGIA****CRONOLOGIA GENERICA**

**Secolo** sec. XIX

**CRONOLOGIA SPECIFICA**

**Da** 1808  
**Validità** (?)  
**A** 1808  
**Validità** (?)  
**Motivazione cronologia** analisi storica

**DEFINIZIONE CULTURALE****AMBITO CULTURALE**

**Denominazione** ambito italiano

**COMMITTENZA**

**Data** 1808  
**Circostanza** Architettura: Grande Concorso

**DATI TECNICI****MATERIA E TECNICA**

<b>Materia</b>	carta vergata
<b>Tecnica</b>	acquerellatura
<b>Tecnica</b>	inchiostro di china

**MISURE**

<b>Unità</b>	mm.
<b>Altezza</b>	632
<b>Larghezza</b>	945
<b>Filigrana</b>	D & C BLAUW IV

**DATI ANALITICI****DESCRIZIONE**

<b>Indicazioni sull'oggetto</b>	prospetto e sezione longitudinale di edificio adibito a mercato coperto a china, bistro e acquerello rosa e azzuro su fondo chiaro entro linee di margine nero e bordo grigio. Inferiormente: spaccato sulla linea AB con vista delle sei fontane con l'obelisco centrale, di sezione a emiciclo, fronte che si affaccia sulla corte e colonnato dell'esedra. Sup.: facciata del mercato con vista delle canalizzazioni Inf.: pareti a bugnato liscio con arcate centrali, attico con iscrizioni e gruppo scultoreo centrale. Lateralmente vista dei muri esterni delle due esedre del prospetto sormontate da serie di statue.
---------------------------------	---

**ISCRIZIONI**

<b>Classe di appartenenza</b>	documentaria
<b>Tecnica di scrittura</b>	a penna
<b>Posizione</b>	angolo inferiore destro
<b>Trascrizione</b>	INFERIOR CEDAT SUPERIORI LOCUM

**ISCRIZIONI**

<b>Classe di appartenenza</b>	documentaria
<b>Tecnica di scrittura</b>	a penna
<b>Posizione</b>	angolo inferiore destro
<b>Trascrizione</b>	(N.32)

**ISCRIZIONI**

<b>Classe di appartenenza</b>	documentaria
<b>Tecnica di scrittura</b>	a penna
<b>Posizione</b>	in basso al centro
<b>Trascrizione</b>	PIEDI 60 DI PARIGI

**ISCRIZIONI**

<b>Classe di appartenenza</b>	documentaria
<b>Tecnica di scrittura</b>	a penna
<b>Posizione</b>	al centro
<b>Trascrizione</b>	SPACCATO SULLA LINEA A.B.

**ISCRIZIONI**

<b>Classe di appartenenza</b>	documentaria
<b>Tecnica di scrittura</b>	a penna
<b>Posizione</b>	in alto al centro

**Trascrizione** ORTOGRAFIA ESTERNA DEL MERCATO COPERTO

### ISCRIZIONI

**Classe di appartenenza** documentaria  
**Tecnica di scrittura** a penna  
**Posizione** angolo superiore sinistro  
**Trascrizione** T.II

### ISCRIZIONI

**Classe di appartenenza** documentaria  
**Tecnica di scrittura** a penna  
**Posizione** angolo superiore destro  
**Trascrizione** 661

### Notizie storico-critiche

Il disegno fa parte di una serie di sei tavole conservate nella cartella 12 che raccoglie numerosi saggi di concorso rifiutati dalla Commissione esaminatrice. Il progetto è relativo al concorso di prima classe per l'architettura dell'anno ed era destinato ad essere restituito al concorrente. Le tavole, anonime, sono comunque fornite di un motto che le contraddistingue come era d'uso procedere nelle prove di concorso accademico di prima classe. Nella stessa cartella sono conservate anche prove di accesso al pensionato romano e alcuni progetti di Zanoja.

### CONSERVAZIONE

#### STATO DI CONSERVAZIONE

**Stato di conservazione** buono

### CONDIZIONE GIURIDICA E VINCOLI

#### CONDIZIONE GIURIDICA

**Indicazione generica** proprietà Stato  
**Indicazione specifica** Accademia di Belle Arti di Brera  
**Indirizzo** Via Brera, 28 - 20121 Milano (MI)

### ACQUISIZIONE

**Tipo acquisizione** norma concorsuale/ Rifiutato

### FONTI E DOCUMENTI DI RIFERIMENTO

#### DOCUMENTAZIONE FOTOGRAFICA

**Codice univoco della risorsa** SW\_D\_4t060-02833\_IMG-0000000001

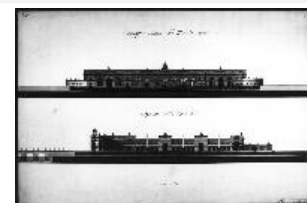

**Genere** documentazione allegata  
**Tipo** fotografia b/n  
**Codice identificativo** 4t060-02833-0000000001  
**Collocazione del file nell'archivio locale** DisegniArchitetturaGrandiConcorsi  
**Nome del file originale** DS\_2629.jpg

### ACCESSO AI DATI

#### SPECIFICHE DI ACCESSO AI DATI

**Profilo di accesso** 1  
**Motivazione** dati liberamente accessibili

**COMPILAZIONE****COMPILAZIONE**

**Anno di redazione** 2000  
**Nome** Grassi, R.  
**Ente compilatore** S27  
**Funzionario responsabile** Maderna, V.

**TRASCRIZIONE PER INFORMATIZZAZIONE**

**Anno di trascrizione  
/informatizzazione** 2006  
**Nome** ARTPAST/ Knapp, B.

**AGGIORNAMENTO-REVISIONE**

**Anno di aggiornamento  
/revisione** 2006  
**Nome** ARTPAST/ Knapp, B.

**GESTIONE SCHEDA****ULTIMA MODIFICA**

**Ultima modifica - data** 2023/05/11  
**Ultima modifica - ora** 15.29