**CODICI**

Unità operativa	4t060
Numero scheda	2828
Codice scheda	4t060-02828

STATO DELLA SCHEDA

Stato della scheda	6
Data di modifica dello stato	2023/05/11
Ora di modifica dello stato	15.36

VISIBILITÀ PER SICUREZZA/PRIVACY

Visibilità assegnata dall'ente	3
Tipo scheda	D
Livello ricerca	C

CODICE UNIVOCO

Codice regione	03
Numero catalogo generale	00200598
Ente schedatore	S27
Ente competente	S27

RELAZIONI**RAGGRUPPAMENTI DEFINITI DA REGIONE**

Codice del raggruppamento	SIRBeCWeb
Descrizione del raggruppamento	SW - Accademia di Brera - trasferito 2019/11/19

OGGETTO

Categoria dell'oggetto	disegno
------------------------	---------

OGGETTO

Definizione	disegno
Identificazione	insieme

SOGGETTO

Categoria generale	architettura
Identificazione	architettura: mercato coperto (sezioni)
Titolo	Un Mercato coperto capace per lo smercio dei commestibili occorrente al giornaliero consumo d'una Città

LOCALIZZAZIONE GEOGRAFICO-AMMINISTRATIVA

INDICAZIONE DEL CONTENITORE FISICO

Codice del contenitore fisico 21440
Categoria del contenitore fisico architettura

LOCALIZZAZIONE GEOGRAFICO-AMMINISTRATIVA ATTUALE

Stato Italia
Regione Lombardia
Provincia MI
Nome provincia Milano
Codice ISTAT comune 015146
Comune Milano

COLLOCAZIONE SPECIFICA

Tipologia palazzo
Denominazione Palazzo di Brera
Altra denominazione Palazzo della Pinacoteca di Brera
Altra denominazione Palazzo dell'Accademia di Brera
Indirizzo Via Brera, 28
Codice della scheda ILC SWLI1-00001
Denominazione struttura conservativa - livello 1 Accademia di Belle Arti di Brera
Collocazione originaria SI

DATI PATRIMONIALI E COLLEZIONI

Sezione Disegni Architettura Grandi Concorsi

INVENTARIO

Denominazione Inventario corrente
Data 2006
Numero DS 2627

CRONOLOGIA**CRONOLOGIA GENERICA**

Secolo sec. XIX

CRONOLOGIA SPECIFICA

Da 1808
Validità (?)
A 1808
Validità (?)
Motivazione cronologia analisi storica

DEFINIZIONE CULTURALE**AMBITO CULTURALE**

Denominazione ambito italiano

COMMITTENZA

Data 1808
Circostanza Architettura: Grande Concorso

DATI TECNICI**MATERIA E TECNICA**

Materia	carta
Tecnica	acquerellatura
Tecnica	inchiostro di china

MISURE

Unità	mm.
Altezza	610
Larghezza	1436

DATI ANALITICI**DESCRIZIONE**

Indicazioni sull'oggetto	Sezioni di edificio adibite a mercato coperto a chi, na, bistro e acquerello rosa, giallo e azzurro su fondo chiaro entro margine nero incollato e bordo azzurro. Inf.: sezione longitudinale sulla linea CD con vista della sala del magistrato, della sala coperta, della cappella. centrale, delle cloache. Sup.: sezione trasversale sulla linea AB con vista sui negozi e sulle cloache e cappella centrale circolare.
---------------------------------	---

ISCRIZIONI

Classe di appartenenza	documentaria
Tecnica di scrittura	a penna
Trascrizione	SEZIONE SCIOGRAFICA SULLA LINEA AB.

ISCRIZIONI

Classe di appartenenza	documentaria
Tecnica di scrittura	a penna
Posizione	in basso a destra
Trascrizione	652 (N.26)/ SCALA DI HECTOMETRO/ 100 METRI

ISCRIZIONI

Classe di appartenenza	documentaria
Tecnica di scrittura	a penna
Posizione	in basso a sinistra
Trascrizione	SCALA DI PALMI 500 ROMANI/ SCALA DI BA 200: FIORENTINE/ SCALA DI PIEDI 300 DI PARIGI

ISCRIZIONI

Classe di appartenenza	documentaria
Tecnica di scrittura	a penna
Posizione	in alto al centro
Trascrizione	DESIO D'ONOR MI SPINSE

ISCRIZIONI

Classe di appartenenza	documentaria
Tecnica di scrittura	a penna
Posizione	In basso al centro
Trascrizione	SEZIONE SCIOGRAFICA DEL MERCATO SULLA LINEA CD
	Il disegno fa parte di una serie di quattro tavole conservate nella cartella 12 che raccoglie numerosi saggi di concorso rifiutati dalla Commissione

Notizie storico-critiche

esaminatrice. Il progetto è relativo al concorso di prima classe per la architettura dell'anno 1808 ed era destinato ad essere restituito al concorrente. Le tavole, anonime, sono comunque fornite di un motto che le contraddistingue come era d'uso procedere nelle prove di concorso di prima classe.

CONSERVAZIONE**STATO DI CONSERVAZIONE**

Stato di conservazione	discreto
Indicazioni specifiche	foglio ripiegato al centro, alcuni strappi in alto a sinistra

CONDIZIONE GIURIDICA E VINCOLI**CONDIZIONE GIURIDICA**

Indicazione generica	proprietà Stato
Indicazione specifica	Accademia di Belle Arti di Brera
Indirizzo	Via Brera, 28 - 20121 Milano (MI)

ACQUISIZIONE

Tipo acquisizione	norma concorsuale/ Rifiutato
--------------------------	------------------------------

FONTI E DOCUMENTI DI RIFERIMENTO**DOCUMENTAZIONE FOTOGRAFICA**

Codice univoco della risorsa SW_D_4t060-02828_IMG-0000000001

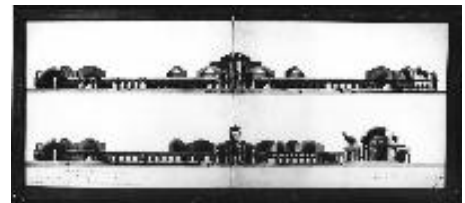

Genere documentazione allegata
Tipo fotografia b/n
Codice identificativo 4t060-02828-0000000001
Collocazione del file nell'archivio locale DisegniArchitetturaGrandiConcorsi
Nome del file originale DS_2627.jpg

ACCESSO AI DATI**SPECIFICHE DI ACCESSO AI DATI**

Profilo di accesso 1
Motivazione dati liberamente accessibili

COMPILAZIONE**COMPILAZIONE**

Anno di redazione 2000
Nome Grassi, R.
Ente compilatore S27
Funzionario responsabile Maderna, V.

TRASCRIZIONE PER INFORMATIZZAZIONE

Anno di trascrizione /informatizzazione 2006
Nome ARTPAST/ Knapp, B.

AGGIORNAMENTO-REVISIONE

Anno di aggiornamento /revisione	2006
Nome	ARTPAST/ Knapp, B.

GESTIONE SCHEDA**ULTIMA MODIFICA**

Ultima modifica - data	2023/05/11
Ultima modifica - ora	15.29