

CODICI

Unità operativa	4t060
Numero scheda	2797
Codice scheda	4t060-02797

STATO DELLA SCHEDA

Stato della scheda	6
Data di modifica dello stato	2023/05/11
Ora di modifica dello stato	15.36

VISIBILITÀ PER SICUREZZA/PRIVACY

Visibilità assegnata dall'ente	3
Tipo scheda	D
Livello ricerca	C

CODICE UNIVOCO

Codice regione	03
Numero catalogo generale	00200565
Ente schedatore	S27
Ente competente	S27

RELAZIONI

RAGGRUPPAMENTI DEFINITI DA REGIONE

Codice del raggruppamento	SIRBeCWeb
Descrizione del raggruppamento	SW - Accademia di Brera - trasferito 2019/11/19

OGGETTO

Categoria dell'oggetto	disegno
------------------------	---------

OGGETTO

Definizione	disegno
Identificazione	insieme

SOGGETTO

Categoria generale	architettura
Identificazione	architettura: orfanotrofio militare (sezioni)

Un grande orfanotrofio militare. Oltre le abitazioni, gli uffizj, e tutto ciò che è necessario a un numeroso convitto, conterrà questo edificio le scuole d'arti, e mestieri, che hanno relazione alla milizia, e varie grandi officine per

Titolo

manifatture...

LOCALIZZAZIONE GEOGRAFICO-AMMINISTRATIVA**INDICAZIONE DEL CONTENITORE FISICO**

Codice del contenitore fisico 21440
Categoria del contenitore fisico architettura

LOCALIZZAZIONE GEOGRAFICO-AMMINISTRATIVA ATTUALE

Stato Italia
Regione Lombardia
Provincia MI
Nome provincia Milano
Codice ISTAT comune 015146
Comune Milano

COLLOCAZIONE SPECIFICA

Tipologia palazzo
Denominazione Palazzo di Brera
Altra denominazione Palazzo della Pinacoteca di Brera
Altra denominazione Palazzo dell'Accademia di Brera
Indirizzo Via Brera, 28
Codice della scheda ILC SWLI1-00001
Denominazione struttura conservativa - livello 1 Accademia di Belle Arti di Brera
Collocazione originaria SI

DATI PATRIMONIALI E COLLEZIONI

Sezione Disegni Architettura Grandi Concorsi

INVENTARIO

Denominazione Inventario corrente
Data 2006
Numero DS 2603

CRONOLOGIA**CRONOLOGIA GENERICA**

Secolo sec. XIX

CRONOLOGIA SPECIFICA

Da 1805
A 1805
Motivazione cronologia analisi storica

DEFINIZIONE CULTURALE**AMBITO CULTURALE**

Denominazione ambito italiano

COMMITTENZA

Data 1805
Circostanza Architettura: Grande Concorso

DATI TECNICI**MATERIA E TECNICA**

Materia	carta
Tecnica	acquerellatura
Tecnica	inchiostro

MISURE

Unità	mm.
Altezza	645
Larghezza	984

DATI ANALITICI**DESCRIZIONE**

Indicazioni sull'oggetto	Sezione longitudinale e trasversale di Orfanotrofio militare a china, bistro e acquerello giallo chiaro, rosa, azzurro e verde su fondo azzurro grigio entro tripla linea di margine a china e bordo verde. Inferiormente: sezione longitudinale e del portico, del cortile regolare della cavea gradinata. Superiormente: spaccato su di versa: linea di sezione.
---------------------------------	--

ISCRIZIONI

Classe di appartenenza	documentaria
Tecnica di scrittura	a penna
Posizione	in basso al centro
Trascrizione	ORTOGRAFIA INTERNA DELL'ORFANOTROFIO MILITARE, PRESA SULLA LINEA A.B./ SCALA DI BRACCIA 90 MILANESI/ N.3

ISCRIZIONI

Classe di appartenenza	documentaria
Tecnica di scrittura	a penna
Posizione	angolo inferiore sinistro
Trascrizione	QUANDO UN'EMULA L'INVITA, LA VIRTU' SI FA MAGGIORE

ISCRIZIONI

Classe di appartenenza	documentaria
Tecnica di scrittura	a penna
Posizione	in alto al centro
Trascrizione	ORTOGRAFIA INTERNA DELL'ORFANOTROFIO MILITARE, PRESA SULLA LINEA C.D.E.F.G.H.

Notizie storico-critiche

Il disegno fa parte di una serie di tre tavole conservate nella cartella 12 che raccoglie numerosi saggi di concorso rifiutati dalla Commissione esaminatrice. Il progetto è relativo al concorso di prima classe per l'architettura dell'anno 1805 ed era destinato ad essere restituito al concorrente.

CONSERVAZIONE**STATO DI CONSERVAZIONE**

Stato di conservazione	discreto
Indicazioni specifiche	strappi lungo i bordi sinistro e superiore

CONDIZIONE GIURIDICA E VINCOLI**CONDIZIONE GIURIDICA**

Indicazione generica	proprietà Stato
-----------------------------	-----------------

Indicazione specifica Accademia di Belle Arti di Brera
Indirizzo Via Brera, 28 - 20121 Milano (MI)

ACQUISIZIONE

Tipo acquisizione norma concorsuale/ Rifiutato

FONTI E DOCUMENTI DI RIFERIMENTO**DOCUMENTAZIONE FOTOGRAFICA**

Codice univoco della risorsa SW_D_4t060-02797_IMG-000000001

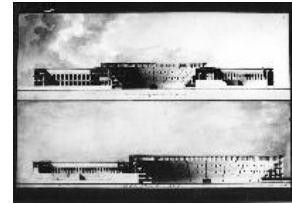

Genere documentazione allegata
Tipo fotografia b/n
Codice identificativo 4t060-02797-000000001
Collocazione del file nell'archivio locale DisegniArchitetturaGrandiConcorsi
Nome del file originale DS_2603.jpg

ACCESSO AI DATI**SPECIFICHE DI ACCESSO AI DATI**

Profilo di accesso 1
Motivazione dati liberamente accessibili

COMPILAZIONE**COMPILAZIONE**

Anno di redazione 1995
Nome Grassi, R.
Ente compilatore S27
Funzionario responsabile Maderna, V.

TRASCRIZIONE PER INFORMATIZZAZIONE

Anno di trascrizione /informatizzazione 2006
Nome ARTPAST/ Knapp, B.

AGGIORNAMENTO-REVISIONE

Anno di aggiornamento /revisione 2006
Nome ARTPAST/ Knapp, B.

GESTIONE SCHEDA**ULTIMA MODIFICA**

Ultima modifica - data 2023/05/11
Ultima modifica - ora 15.29