

## CODICI

Unità operativa	4t060
Numero scheda	2764
Codice scheda	4t060-02764

## STATO DELLA SCHEDA

Stato della scheda	6
Data di modifica dello stato	2023/05/11
Ora di modifica dello stato	15.36

## VISIBILITÀ PER SICUREZZA/PRIVACY

Visibilità assegnata dall'ente	3
Tipo scheda	D
Livello ricerca	C

## CODICE UNIVOCO

Codice regione	03
Numero catalogo generale	00200531
Ente schedatore	S27
Ente competente	S27

## RELAZIONI

### RAGGRUPPAMENTI DEFINITI DA REGIONE

Codice del raggruppamento	SIRBeCWeb
Descrizione del raggruppamento	SW - Accademia di Brera - trasferito 2019/11/19

## OGGETTO

Categoria dell'oggetto	disegno
------------------------	---------

## OGGETTO

Definizione	disegno
Identificazione	insieme

## SOGGETTO

Categoria generale	architettura
Identificazione	architettura: trabeazione ionica (dettagli)
Titolo	Progetto di un palazzo (trabeazione)

## LOCALIZZAZIONE GEOGRAFICO-AMMINISTRATIVA

**INDICAZIONE DEL CONTENITORE FISICO**

**Codice del contenitore fisico** 21440  
**Categoria del contenitore fisico** architettura

**LOCALIZZAZIONE GEOGRAFICO-AMMINISTRATIVA ATTUALE**

**Stato** Italia  
**Regione** Lombardia  
**Provincia** MI  
**Nome provincia** Milano  
**Codice ISTAT comune** 015146  
**Comune** Milano

**COLLOCAZIONE SPECIFICA**

**Tipologia** palazzo  
**Denominazione** Palazzo di Brera  
**Altra denominazione** Palazzo della Pinacoteca di Brera  
**Altra denominazione** Palazzo dell'Accademia di Brera  
**Indirizzo** Via Brera, 28  
**Codice della scheda ILC** SWLI1-00001  
**Denominazione struttura conservativa - livello 1** Accademia di Belle Arti di Brera  
**Collocazione originaria** SI

**DATI PATRIMONIALI E COLLEZIONI**

**Sezione** Disegni Architettura Pensionato Romano

**INVENTARIO**

**Denominazione** Inventario corrente  
**Data** 2006  
**Numero** DS 2031

**CRONOLOGIA****CRONOLOGIA GENERICA**

**Secolo** sec. XIX

**CRONOLOGIA SPECIFICA**

**Da** 1809  
**A** 1809  
**Motivazione cronologia** bibliografia

**DEFINIZIONE CULTURALE****AUTORE**

**Nome di persona o ente** Besia, Gaetano  
**Tipo intestazione** P  
**Dati anagrafici/Periodo di attività** 1791/ 1871  
**Motivazione dell'attribuzione** iscrizione

**COMMITTENZA**

**Data** 1809

**Circostanza** Architettura: Pensionato Romano/ Prove

## DATI TECNICI

### MATERIA E TECNICA

**Materia** carta  
**Tecnica** matita

### MISURE

**Unità** mm.  
**Altezza** 510  
**Larghezza** 371  
**Filigrana** G A F

## DATI ANALITICI

### DESCRIZIONE

**Indicazioni sull'oggetto** Alzati di dettagli d'ordine a china, con tracce di matita su fondo chiaro. Alzato della base del capitello ionico e della porta, trabeazione ionica sezione di lacunari.

### ISCRIZIONI

**Classe di appartenenza** documentaria  
**Tecnica di scrittura** a penna  
**Posizione** angolo inferiore destro  
**Trascrizione** N. 139

### ISCRIZIONI

**Classe di appartenenza** documentaria  
**Tecnica di scrittura** a penna  
**Tipo di caratteri** corsivo  
**Posizione** angolo inferiore destro  
**Trascrizione** BESIA GAET.O

### ISCRIZIONI

**Classe di appartenenza** documentaria  
**Tecnica di scrittura** a penna  
**Tipo di caratteri** corsivo  
**Posizione** in basso  
**Trascrizione** SCALA DI BRACCIA 4 MILANESI

### Notizie storico-critiche

Il disegno fa parte di una serie di 5 tavole conservate nella cartella 12 forse riferite alla prova di ammissione alla pensione romana. Besia Gaetano partecipò al concorso nel 1809 ottenendo la pensione. All'Accademia di Belle Arti vinse il secondo premio per gli ordini architettonici del concorso di seconda classe del 1808 (Atti... 1808, p. 54). Nella corsiva di cartella 12 sono conservati oltre ai disegni dei concorsi di prima classe rifiutati dalla commissione, anche le prove di pensionato romano del 1815.

## CONSERVAZIONE

### STATO DI CONSERVAZIONE

**Stato di conservazione** buono  
**Indicazioni specifiche** piega, angolo superiore destro

## CONDIZIONE GIURIDICA E VINCOLI

**CONDIZIONE GIURIDICA**

<b>Indicazione generica</b>	proprietà Stato
<b>Indicazione specifica</b>	Accademia di Belle Arti di Brera
<b>Indirizzo</b>	Via Brera, 28 - 20121 Milano (MI)

**FONTI E DOCUMENTI DI RIFERIMENTO****DOCUMENTAZIONE FOTOGRAFICA**

<b>Codice univoco della risorsa</b>	SW_D_4t060-02764_IMG-0000000001
<b>Genere</b>	documentazione allegata
<b>Tipo</b>	fotografia b/n
<b>Codice identificativo</b>	4t060-02764-0000000001
<b>Collocazione del file nell'archivio locale</b>	DisegniArchitetturaPensionatoRomano
<b>Nome del file originale</b>	DS_2031.jpg

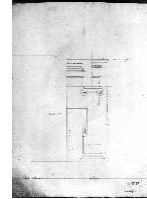
**BIBLIOGRAFIA**

<b>Genere</b>	bibliografia specifica
<b>Titolo libro o rivista</b>	Atti della Regia Accademia di Belle Arti di Milano
<b>Anno di edizione</b>	1805-1896
<b>V., pp., nn.</b>	P. 54

**ACCESSO AI DATI****SPECIFICHE DI ACCESSO AI DATI**

<b>Profilo di accesso</b>	1
<b>Motivazione</b>	dati liberamente accessibili

**COMPILAZIONE****COMPILAZIONE**

<b>Anno di redazione</b>	1995
<b>Nome</b>	Grassi, R.
<b>Ente compilatore</b>	S27
<b>Funzionario responsabile</b>	Maderna, V.

**TRASCRIZIONE PER INFORMATIZZAZIONE**

<b>Anno di trascrizione /informatizzazione</b>	2006
<b>Nome</b>	ARTPAST/ Knapp, B.

**AGGIORNAMENTO-REVISIONE**

<b>Anno di aggiornamento /revisione</b>	2006
<b>Nome</b>	ARTPAST/ Knapp, B.

**GESTIONE SCHEDA****ULTIMA MODIFICA**

<b>Ultima modifica - data</b>	2023/05/11
-------------------------------	------------

**Ultima modifica - ora**

15.29