**CODICI**

Unità operativa	4t060
Numero scheda	2763
Codice scheda	4t060-02763

**STATO DELLA SCHEDA**

Stato della scheda	6
Data di modifica dello stato	2023/05/11
Ora di modifica dello stato	15.36

**VISIBILITÀ PER SICUREZZA/PRIVACY**

Visibilità assegnata dall'ente	3
Tipo scheda	D
Livello ricerca	C

**CODICE UNIVOCO**

Codice regione	03
Numero catalogo generale	00200530
Ente schedatore	S27
Ente competente	S27

**RELAZIONI****RAGGRUPPAMENTI DEFINITI DA REGIONE**

Codice del raggruppamento	SIRBeCWeb
Descrizione del raggruppamento	SW - Accademia di Brera - trasferito 2019/11/19

**OGGETTO**

Categoria dell'oggetto	disegno
------------------------	---------

**OGGETTO**

Definizione	disegno
Identificazione	insieme

**SOGGETTO**

Categoria generale	architettura
Identificazione	architettura: palazzo (prospetto e sezione)
Titolo	Progetto di un palazzo

**LOCALIZZAZIONE GEOGRAFICO-AMMINISTRATIVA**

**INDICAZIONE DEL CONTENITORE FISICO**

**Codice del contenitore fisico** 21440  
**Categoria del contenitore fisico** architettura

**LOCALIZZAZIONE GEOGRAFICO-AMMINISTRATIVA ATTUALE**

**Stato** Italia  
**Regione** Lombardia  
**Provincia** MI  
**Nome provincia** Milano  
**Codice ISTAT comune** 015146  
**Comune** Milano

**COLLOCAZIONE SPECIFICA**

**Tipologia** palazzo  
**Denominazione** Palazzo di Brera  
**Altra denominazione** Palazzo della Pinacoteca di Brera  
**Altra denominazione** Palazzo dell'Accademia di Brera  
**Indirizzo** Via Brera, 28  
**Codice della scheda ILC** SWLI1-00001  
**Denominazione struttura conservativa - livello 1** Accademia di Belle Arti di Brera  
**Collocazione originaria** SI

**DATI PATRIMONIALI E COLLEZIONI**

**Sezione** Disegni Architettura Pensionato Romano

**INVENTARIO**

**Denominazione** Inventario corrente  
**Data** 2006  
**Numero** DS 2029

**CRONOLOGIA****CRONOLOGIA GENERICA**

**Secolo** sec. XIX

**CRONOLOGIA SPECIFICA**

**Da** 1809  
**A** 1809  
**Motivazione cronologia** bibliografia

**DEFINIZIONE CULTURALE****AUTORE**

**Nome di persona o ente** Besia, Gaetano  
**Tipo intestazione** P  
**Dati anagrafici/Periodo di attività** 1791/ 1871  
**Motivazione dell'attribuzione** iscrizione

**COMMITTENZA**

**Data** 1809

**Circostanza** Architettura: Pensionato Romano/ Prove

#### DATI TECNICI

#### MATERIA E TECNICA

**Materia** carta vergata  
**Tecnica** matita

#### MISURE

**Unità** mm.  
**Altezza** 440  
**Larghezza** 355

#### DATI ANALITICI

#### DESCRIZIONE

**Indicazioni sull'oggetto** Pianta e edificio a matita su fondo chiaro. Pianta di edificio centrale preceduta da avancorpo con gradinata, vestibolo delimitato da due colonne, serie di vani lungo il perimetro a sala circolare al centro.

#### ISCRIZIONI

**Classe di appartenenza** documentaria  
**Tecnica di scrittura** a penna  
**Posizione** angolo inferiore destro  
**Trascrizione** 735 N. 110

#### ISCRIZIONI

**Classe di appartenenza** documentaria  
**Tecnica di scrittura** a penna  
**Tipo di caratteri** corsivo  
**Posizione** angolo inferiore destro  
**Trascrizione** BESIA GAET.O

#### ISCRIZIONI

**Classe di appartenenza** documentaria  
**Tecnica di scrittura** a matita  
**Tipo di caratteri** corsivo  
**Posizione** in basso al centro  
**Trascrizione** BRACCIA 30

#### ISCRIZIONI

**Classe di appartenenza** documentaria  
**Tecnica di scrittura** a matita  
**Tipo di caratteri** corsivo  
**Posizione** angolo inferiore destro  
**Trascrizione** N. 17 GRADINI

#### ISCRIZIONI

**Classe di appartenenza** documentaria  
**Tecnica di scrittura** a matita  
**Tipo di caratteri** corsivo  
**Posizione** angolo superiore destro  
**Trascrizione** LINEA DEL PIANO SUPERIORE

**Notizie storico-critiche**

Il disegno fa parte di una serie di 5 tavole conservate nella cartella 12 forse riferite alla prova di ammissione alla pensione romana. Besia Gaetano partecipò al concorso nel 1809 ottenendo la pensione. All'Accademia di Belle Arti vinse il secondo premio per gli ordini architettonici del concorso di seconda classe del 1808 (Atti... 1808, p. 54). Nella corsiva di cartella 12 sono conservati oltre ai disegni dei concorsi di prima classe rifiutati dalla commissione, anche le prove di pensionato romano del 1815.

**CONSERVAZIONE****STATO DI CONSERVAZIONE**

**Stato di conservazione** buono

**CONDIZIONE GIURIDICA E VINCOLI****CONDIZIONE GIURIDICA**

**Indicazione generica** proprietà Stato  
**Indicazione specifica** Accademia di Belle Arti di Brera  
**Indirizzo** Via Brera, 28 - 20121 Milano (MI)

**FONTI E DOCUMENTI DI RIFERIMENTO****DOCUMENTAZIONE FOTOGRAFICA**

**Codice univoco della risorsa** SW\_D\_4t060-02763\_IMG-0000000001

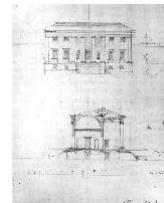

**Genere** documentazione allegata  
**Tipo** fotografia b/n  
**Codice identificativo** 4t060-02763-0000000001  
**Collocazione del file nell'archivio locale** DisegniArchitetturaPensionatoRomano  
**Nome del file originale** DS\_2029.jpg

**BIBLIOGRAFIA**

**Genere** bibliografia specifica  
**Titolo libro o rivista** Atti della Regia Accademia di Belle Arti di Milano  
**Anno di edizione** 1805-1896  
**V., pp., nn.** P. 54

**ACCESSO AI DATI****SPECIFICHE DI ACCESSO AI DATI**

**Profilo di accesso** 1  
**Motivazione** dati liberamente accessibili

**COMPILAZIONE****COMPILAZIONE**

**Anno di redazione** 1995  
**Nome** Grassi, R.  
**Ente compilatore** S27  
**Funzionario responsabile** Maderna, V.

**TRASCRIZIONE PER INFORMATIZZAZIONE**

<b>Anno di trascrizione /informatizzazione</b>	2006
<b>Nome</b>	ARTPAST/ Knapp, B.

**AGGIORNAMENTO-REVISIONE**

<b>Anno di aggiornamento /revisione</b>	2006
<b>Nome</b>	ARTPAST/ Knapp, B.

**GESTIONE SCHEDA****ULTIMA MODIFICA**

<b>Ultima modifica - data</b>	2023/05/11
<b>Ultima modifica - ora</b>	15.29