**CODICI**

Unità operativa	4t060
Numero scheda	2753
Codice scheda	4t060-02753

STATO DELLA SCHEDA

Stato della scheda	6
Data di modifica dello stato	2023/05/11
Ora di modifica dello stato	15.36

VISIBILITÀ PER SICUREZZA/PRIVACY

Visibilità assegnata dall'ente	3
Tipo scheda	D
Livello ricerca	C

CODICE UNIVOCO

Codice regione	03
Numero catalogo generale	00200520
Ente schedatore	S27
Ente competente	S27

RELAZIONI**RAGGRUPPAMENTI DEFINITI DA REGIONE**

Codice del raggruppamento	SIRBeCWeb
Descrizione del raggruppamento	SW - Accademia di Brera - trasferito 2019/11/19

OGGETTO

Categoria dell'oggetto	disegno
------------------------	---------

OGGETTO

Definizione	disegno
Identificazione	insieme

SOGGETTO

Categoria generale	architettura
Identificazione	architettura: bagni pubblici (prospetto e sezione)
Titolo	Progetto per bagni pubblici

LOCALIZZAZIONE GEOGRAFICO-AMMINISTRATIVA

INDICAZIONE DEL CONTENITORE FISICO

Codice del contenitore fisico 21440
Categoria del contenitore fisico architettura

LOCALIZZAZIONE GEOGRAFICO-AMMINISTRATIVA ATTUALE

Stato Italia
Regione Lombardia
Provincia MI
Nome provincia Milano
Codice ISTAT comune 015146
Comune Milano

COLLOCAZIONE SPECIFICA

Tipologia palazzo
Denominazione Palazzo di Brera
Altra denominazione Palazzo della Pinacoteca di Brera
Altra denominazione Palazzo dell'Accademia di Brera
Indirizzo Via Brera, 28
Codice della scheda ILC SWLI1-00001
Denominazione struttura conservativa - livello 1 Accademia di Belle Arti di Brera
Collocazione originaria SI

DATI PATRIMONIALI E COLLEZIONI

Sezione Disegni Architettura Pensionato Romano

INVENTARIO

Denominazione Inventario corrente
Data 2006
Numero DS 2071

CRONOLOGIA**CRONOLOGIA GENERICA**

Secolo sec. XIX

CRONOLOGIA SPECIFICA

Da 1815
A 1815
Motivazione cronologia data

DEFINIZIONE CULTURALE**AUTORE**

Nome di persona o ente Lucini, Gaetano
Tipo intestazione P
Dati anagrafici/Periodo di attività notizie 1815
Motivazione dell'attribuzione contesto

AMBITO CULTURALE

Denominazione ambito italiano

Altre attribuzioni	Bovara Giuseppe
COMMITTENZA	
Data	1815
Circostanza	Architettura: Pensionato Romano/ Prove
DATI TECNICI	
MATERIA E TECNICA	
Materia	carta
Tecnica	matita
Tecnica	inchiostro di china
MISURE	
Unità	mm.
Altezza	473
Larghezza	360
DATI ANALITICI	
DESCRIZIONE	
Indicazioni sull'oggetto	<p>Progetto di edificio a pianta centrale a china e matita su fondo chiaro con tracce di linee a matita. Inf.: prospetto di edificio con pronao esastilo centrale sormontato da fregio dorico e timpano. Cupola preceduta da copertura a falde. Sup.: spaccato dell'edificio con salone centrale con vista di porta modanata fiancheggiata da coperture con lunetta superiore, al centro serie di finestre simmetriche, veduta della cupola a cassettoni preceduta pronao e dei vestiboli adiacenti.</p>
ISCRIZIONI	
Classe di appartenenza	documentaria
Tecnica di scrittura	a penna
Posizione	in alto al centro
Trascrizione	SPACCATO FATTO SULLA LINEA AB
ISCRIZIONI	
Classe di appartenenza	documentaria
Tecnica di scrittura	a penna
Posizione	angolo superiore sinistro
Trascrizione	N. 14
ISCRIZIONI	
Classe di appartenenza	documentaria
Tecnica di scrittura	a penna
Posizione	angolo inferiore destro
Trascrizione	N. 167
ISCRIZIONI	
Classe di appartenenza	documentaria
Tecnica di scrittura	a matita
Posizione	verso: angolo inferiore sinistro
Trascrizione	ANNO 1815/ ESPERIMENTO ALLE PENSIONI ROMANE

Il disegno fa parte di tre tavole presentate nel 1815 per l'ammissione al concorso per la pensione romana. E' conservato nella cartella 12 che

Notizie storico-critiche

raccoglie, oltre a numerosi saggi per il pensionato, prove di concorso di prima classe destinate ad essere restituite agli studenti e alcuni disegni firmati Zanoja. La tavola fa parte di una serie di tre disegni relativi ad un progetto per Bagni Pubblici conservato nella cartella 12 relativo, forse, a una prova di ammissione per l'alunnato romano. La cartella raccoglie inoltre le prove di concorso di prima classe, della scuola di architettura, rifiutate dalla commissione esaminatrice e destinate ad essere restituite ai concorrenti.

CONSERVAZIONE**STATO DI CONSERVAZIONE**

Stato di conservazione buono

CONDIZIONE GIURIDICA E VINCOLI**CONDIZIONE GIURIDICA**

Indicazione generica proprietà Stato
Indicazione specifica Accademia di Belle Arti di Brera
Indirizzo Via Brera, 28 - 20121 Milano (MI)

FONTI E DOCUMENTI DI RIFERIMENTO**DOCUMENTAZIONE FOTOGRAFICA**

Codice univoco della risorsa SW_D_4t060-02753_IMG-0000000001

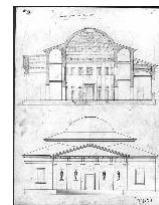

Genere documentazione allegata
Tipo fotografia b/n
Codice identificativo 4t060-02753-0000000001
Collocazione del file nell'archivio locale DisegniArchitetturaPensionatoRomano
Nome del file originale DS_2071.jpg

ACCESSO AI DATI**SPECIFICHE DI ACCESSO AI DATI**

Profilo di accesso 1
Motivazione dati liberamente accessibili

COMPILAZIONE**COMPILAZIONE**

Anno di redazione 1995
Nome Grassi, R.
Ente compilatore S27
Funzionario responsabile Maderna, V.

TRASCRIZIONE PER INFORMATIZZAZIONE

Anno di trascrizione /informatizzazione 2006
Nome ARTPAST/ Knapp, B.

AGGIORNAMENTO-REVISIONE

Anno di aggiornamento

/revisione	2006
Nome	ARTPAST/ Knapp, B.

GESTIONE SCHEDA**ULTIMA MODIFICA**

Ultima modifica - data	2023/05/11
Ultima modifica - ora	15.29