**CODICI**

| | |
|-----------------|-------------|
| Unità operativa | 4t060 |
| Numero scheda | 2750 |
| Codice scheda | 4t060-02750 |

STATO DELLA SCHEDA

| | |
|------------------------------|------------|
| Stato della scheda | 6 |
| Data di modifica dello stato | 2023/05/11 |
| Ora di modifica dello stato | 15.36 |

VISIBILITÀ PER SICUREZZA/PRIVACY

| | |
|--------------------------------|---|
| Visibilità assegnata dall'ente | 3 |
| Tipo scheda | D |
| Livello ricerca | C |

CODICE UNIVOCO

| | |
|--------------------------|----------|
| Codice regione | 03 |
| Numero catalogo generale | 00200517 |
| Ente schedatore | S27 |
| Ente competente | S27 |

RELAZIONI**RAGGRUPPAMENTI DEFINITI DA REGIONE**

| | |
|--------------------------------|---|
| Codice del raggruppamento | SIRBeCWeb |
| Descrizione del raggruppamento | SW - Accademia di Brera - trasferito 2019/11/19 |

OGGETTO

| | |
|------------------------|---------|
| Categoria dell'oggetto | disegno |
|------------------------|---------|

OGGETTO

| | |
|-----------------|---------|
| Definizione | disegno |
| Identificazione | insieme |

SOGGETTO

| | |
|--------------------|--------------------------------|
| Categoria generale | architettura |
| Identificazione | architettura: carcere (pianta) |

Titolo Una Fabbrica ad uso di carceri per quattrocento detenuti, comprese anche le comuni ed infermerie, distinguendo le prigionie a semplice custodia dalle prigionie penali. La fabbrica sarà scortata da tutti i servizi necessarij...

LOCALIZZAZIONE GEOGRAFICO-AMMINISTRATIVA**INDICAZIONE DEL CONTENITORE FISICO**

Codice del contenitore fisico 21440
Categoria del contenitore fisico architettura

LOCALIZZAZIONE GEOGRAFICO-AMMINISTRATIVA ATTUALE

Stato Italia
Regione Lombardia
Provincia MI
Nome provincia Milano
Codice ISTAT comune 015146
Comune Milano

COLLOCAZIONE SPECIFICA

Tipologia palazzo
Denominazione Palazzo di Brera
Altra denominazione Palazzo della Pinacoteca di Brera
Altra denominazione Palazzo dell'Accademia di Brera
Indirizzo Via Brera, 28
Codice della scheda ILC SWLI1-00001
Denominazione struttura conservativa - livello 1 Accademia di Belle Arti di Brera
Collocazione originaria SI

DATI PATRIMONIALI E COLLEZIONI

Sezione Disegni Architettura Grandi Concorsi

INVENTARIO

Denominazione Inventario corrente
Data 2006
Numero DS 2650

CRONOLOGIA**CRONOLOGIA GENERICA**

Secolo sec. XIX

CRONOLOGIA SPECIFICA

Da 1811
A 1811
Motivazione cronologia data

DEFINIZIONE CULTURALE**AMBITO CULTURALE**

Denominazione ambito italiano

COMMITTENZA

Data 1811
Circostanza Architettura: Grande Concorso

DATI TECNICI

MATERIA E TECNICA

| | |
|----------------|---------------------|
| Materia | carta |
| Tecnica | inchiostro di china |

MISURE

| | |
|------------------|-----|
| Unità | mm. |
| Altezza | 471 |
| Larghezza | 690 |

DATI ANALITICI**DESCRIZIONE**

| | |
|---------------------------------|---|
| Indicazioni sull'oggetto | Progetto per carcere a china e bistro su fondo chiaro, entro doppia linea a china. Pianta di edificio rettangolare. |
|---------------------------------|---|

ISCRIZIONI

| | |
|-------------------------------|-------------------------|
| Classe di appartenenza | documentaria |
| Tecnica di scrittura | a penna |
| Posizione | angolo inferiore destro |
| Trascrizione | N. 54 |

ISCRIZIONI

| | |
|-------------------------------|--------------------|
| Classe di appartenenza | documentaria |
| Tecnica di scrittura | a penna |
| Tipo di caratteri | corsivo |
| Posizione | in basso al centro |
| Trascrizione | 100 CLUN DEL. |

ISCRIZIONI

| | |
|-------------------------------|---------------------------|
| Classe di appartenenza | documentaria |
| Tecnica di scrittura | a penna |
| Posizione | angolo inferiore sinistro |
| Trascrizione | 676 |

ISCRIZIONI

| | |
|-------------------------------|---|
| Classe di appartenenza | documentaria |
| Tecnica di scrittura | a matita |
| Posizione | verso: angolo inferiore sinistro |
| Trascrizione | STUDIA FECUNDAS RES ORNANT ADVERSIS SOLATIUM PRAEBENT |

ISCRIZIONI

| | |
|-------------------------------|--------------------------------|
| Classe di appartenenza | documentaria |
| Tecnica di scrittura | a penna |
| Posizione | verso: angolo inferiore destro |
| Trascrizione | N. 3/ 1811 |

Il disegno fa parte di una serie di tre tavole conservate nella cartella 12 che raccoglie numerosi saggi di concorso rifiutati dalla commissione esaminatrice. Il progetto è relativo al concorso di prima classe per l'architettura dell'anno 1811 ed era destinato ad essere restituito al concorrente. Le tavole, anonime, sono comunque fornite di un motto che le contraddistingue come era d'uso

Notizie storico-critiche

procedere nel le prove di concorso accademico di I classe. Nella stessa cartella sono conservate anche prove di accesso alla pensione romana e altri progetti?

CONSERVAZIONE

STATO DI CONSERVAZIONE

Stato di conservazione buono

CONDIZIONE GIURIDICA E VINCOLI

CONDIZIONE GIURIDICA

Indicazione generica proprietà Stato
Indicazione specifica Accademia di Belle Arti di Brera
Indirizzo Via Brera, 28 - 20121 Milano (MI)

ACQUISIZIONE

Tipo acquisizione norma concorsuale/ Rifiutato

FONTI E DOCUMENTI DI RIFERIMENTO

DOCUMENTAZIONE FOTOGRAFICA

Codice univoco della risorsa SW_D_4t060-02750_IMG-0000000001

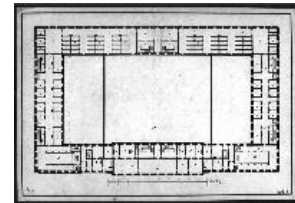

Genere documentazione allegata
Tipo fotografia b/n
Codice identificativo 4t060-02750-0000000001
Collocazione del file nell'archivio locale DisegniArchitetturaGrandiConcorsi
Nome del file originale DS_2650.jpg

ACCESSO AI DATI

SPECIFICHE DI ACCESSO AI DATI

Profilo di accesso 1
Motivazione dati liberamente accessibili

COMPILAZIONE

COMPILAZIONE

Anno di redazione 1995
Nome Grassi, R.
Ente compilatore S27
Funzionario responsabile Maderna, V.

TRASCRIZIONE PER INFORMATIZZAZIONE

Anno di trascrizione /informatizzazione 2006
Nome ARTPAST/ Knapp, B.

AGGIORNAMENTO-REVISIONE

Anno di aggiornamento /revisione 2006

Nome ARTPAST/ Knapp, B.

GESTIONE SCHEDA

ULTIMA MODIFICA

Ultima modifica - data 2023/05/11

Ultima modifica - ora 15.29