**CODICI**

Unità operativa	4t060
Numero scheda	2747
Codice scheda	4t060-02747

**STATO DELLA SCHEDA**

Stato della scheda	6
Data di modifica dello stato	2023/05/11
Ora di modifica dello stato	15.36

**VISIBILITÀ PER SICUREZZA/PRIVACY**

Visibilità assegnata dall'ente	3
Tipo scheda	D
Livello ricerca	C

**CODICE UNIVOCO**

Codice regione	03
Numero catalogo generale	00200514
Ente schedatore	S27
Ente competente	S27

**RELAZIONI****RAGGRUPPAMENTI DEFINITI DA REGIONE**

Codice del raggruppamento	SIRBeCWeb
Descrizione del raggruppamento	SW - Accademia di Brera - trasferito 2019/11/19

**OGGETTO**

Categoria dell'oggetto	disegno
------------------------	---------

**OGGETTO**

Definizione	disegno
Identificazione	insieme

**SOGGETTO**

Categoria generale	architettura
Identificazione	architettura: ponte trionfale (prospetto)
Titolo	Un ponte trionfale

**LOCALIZZAZIONE GEOGRAFICO-AMMINISTRATIVA**

**INDICAZIONE DEL CONTENITORE FISICO**

**Codice del contenitore fisico** 21440  
**Categoria del contenitore fisico** architettura

**LOCALIZZAZIONE GEOGRAFICO-AMMINISTRATIVA ATTUALE**

**Stato** Italia  
**Regione** Lombardia  
**Provincia** MI  
**Nome provincia** Milano  
**Codice ISTAT comune** 015146  
**Comune** Milano

**COLLOCAZIONE SPECIFICA**

**Tipologia** palazzo  
**Denominazione** Palazzo di Brera  
**Altra denominazione** Palazzo della Pinacoteca di Brera  
**Altra denominazione** Palazzo dell'Accademia di Brera  
**Indirizzo** Via Brera, 28  
**Codice della scheda ILC** SWLI1-00001  
**Denominazione struttura conservativa - livello 1** Accademia di Belle Arti di Brera  
**Collocazione originaria** SI

**DATI PATRIMONIALI E COLLEZIONI**

**Sezione** Disegni Architettura Grandi Concorsi

**INVENTARIO**

**Denominazione** Inventario corrente  
**Data** 2006  
**Numero** DS 2666

**CRONOLOGIA****CRONOLOGIA GENERICA**

**Secolo** sec. XIX

**CRONOLOGIA SPECIFICA**

**Da** 1814  
**Validità** (?)  
**A** 1814  
**Validità** (?)  
**Motivazione cronologia** analisi storica

**DEFINIZIONE CULTURALE****AMBITO CULTURALE**

**Denominazione** ambito italiano

**COMMITTENZA**

**Data** 1814  
**Circostanza** Architettura: Grande Concorso

**DATI TECNICI****MATERIA E TECNICA**

<b>Materia</b>	carta vergata
<b>Tecnica</b>	acquerellatura
<b>Tecnica</b>	inchiostro di china

**MISURE**

<b>Unità</b>	mm.
<b>Altezza</b>	578
<b>Larghezza</b>	620
<b>Filigrana</b>	J. HONIG & ZONEN

**DATI ANALITICI****DESCRIZIONE**

<b>Indicazioni sull'oggetto</b>	Prospetto di ponte trionfale a china, bistro e acquerello verde e marroncino su fondo chiaro, entro linea di margine a china e bordo azzurro. Vista delle facciate dei due edifici adiacenti al ponte forniti a doppio ordine di logge centrali delimitati, all'esterno da una fila di alberi e sul lato opposto due colonne con alti basamenti, trionfi e vittorie alate superiori. Verso: schizzo a matita di ponte.
---------------------------------	--

**ISCRIZIONI**

<b>Classe di appartenenza</b>	documentaria
<b>Tecnica di scrittura</b>	a penna
<b>Tipo di caratteri</b>	corsivo
<b>Posizione</b>	in basso al centro
<b>Trascrizione</b>	SCALA DI 40 METRI

**ISCRIZIONI**

<b>Classe di appartenenza</b>	documentaria
<b>Tecnica di scrittura</b>	a penna
<b>Tipo di caratteri</b>	corsivo
<b>Posizione</b>	angolo inferiore sinistro
<b>Trascrizione</b>	G.R. DILETTANTE DI ARCHITETTURA FECE

**ISCRIZIONI**

<b>Classe di appartenenza</b>	documentaria
<b>Tecnica di scrittura</b>	a penna
<b>Posizione</b>	angolo inferiore destro
<b>Trascrizione</b>	N. 48/ INGRESSO PRINCIPALE DEL PONTE

**ISCRIZIONI**

<b>Classe di appartenenza</b>	documentaria
<b>Tecnica di scrittura</b>	a penna
<b>Posizione</b>	angolo superiore destro
<b>Trascrizione</b>	TAVOLA 3/ 673

**Notizie storico-critiche**

Il disegno fa parte di una serie di quattro tavole conservate nella cartella 12 che raccoglie numerosi saggi di concorso di prima classe, anno 1813, rifiutati dalla commissione esaminatrice.

**CONSERVAZIONE**

**STATO DI CONSERVAZIONE**

**Stato di conservazione** buono

**CONDIZIONE GIURIDICA E VINCOLI****CONDIZIONE GIURIDICA**

**Indicazione generica** proprietà Stato  
**Indicazione specifica** Accademia di Belle Arti di Brera  
**Indirizzo** Via Brera, 28 - 20121 Milano (MI)

**ACQUISIZIONE**

**Tipo acquisizione** norma concorsuale/ Rifiutato

**FONTI E DOCUMENTI DI RIFERIMENTO****DOCUMENTAZIONE FOTOGRAFICA**

**Codice univoco della risorsa** SW\_D\_4t060-02747\_IMG-0000000001

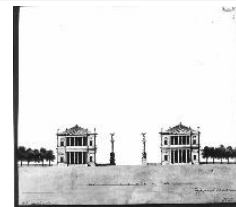

**Genere** documentazione allegata  
**Tipo** fotografia b/n  
**Codice identificativo** 4t060-02747-0000000001  
**Collocazione del file nell'archivio locale** DisegniArchitetturaGrandiConcorsi  
**Nome del file originale** DS\_2666.jpg

**ACCESSO AI DATI****SPECIFICHE DI ACCESSO AI DATI**

**Profilo di accesso** 1  
**Motivazione** dati liberamente accessibili

**COMPILAZIONE****COMPILAZIONE**

**Anno di redazione** 1995  
**Nome** Grassi, R.  
**Ente compilatore** S27  
**Funzionario responsabile** Maderna, V.

**TRASCRIZIONE PER INFORMATIZZAZIONE**

**Anno di trascrizione /informatizzazione** 2006  
**Nome** ARTPAST/ Knapp, B.

**AGGIORNAMENTO-REVISIONE**

**Anno di aggiornamento /revisione** 2006  
**Nome** ARTPAST/ Knapp, B.

**GESTIONE SCHEDA****ULTIMA MODIFICA**

<b>Ultima modifica - data</b>	2023/05/11
<b>Ultima modifica - ora</b>	15.29