**CODICI**

Unità operativa	4t060
Numero scheda	2719
Codice scheda	4t060-02719

STATO DELLA SCHEDA

Stato della scheda	6
Data di modifica dello stato	2023/05/11
Ora di modifica dello stato	15.36

VISIBILITÀ PER SICUREZZA/PRIVACY

Visibilità assegnata dall'ente	3
Tipo scheda	D
Livello ricerca	C

CODICE UNIVOCO

Codice regione	03
Numero catalogo generale	00200486
Ente schedatore	S27
Ente competente	S27

RELAZIONI**RAGGRUPPAMENTI DEFINITI DA REGIONE**

Codice del raggruppamento	SIRBeCWeb
Descrizione del raggruppamento	SW - Accademia di Brera - trasferito 2019/11/19

OGGETTO

Categoria dell'oggetto	disegno
------------------------	---------

OGGETTO

Definizione	disegno
Identificazione	insieme

SOGGETTO

Categoria generale	architettura
Identificazione	architettura: villa (prospetto)
Titolo	Progetto di una villa sul modello della Rotonda del Capra

LOCALIZZAZIONE GEOGRAFICO-AMMINISTRATIVA

INDICAZIONE DEL CONTENITORE FISICO

Codice del contenitore fisico 21440
Categoria del contenitore fisico architettura

LOCALIZZAZIONE GEOGRAFICO-AMMINISTRATIVA ATTUALE

Stato Italia
Regione Lombardia
Provincia MI
Nome provincia Milano
Codice ISTAT comune 015146
Comune Milano

COLLOCAZIONE SPECIFICA

Tipologia palazzo
Denominazione Palazzo di Brera
Altra denominazione Palazzo della Pinacoteca di Brera
Altra denominazione Palazzo dell'Accademia di Brera
Indirizzo Via Brera, 28
Codice della scheda ILC SWLI1-00001
Denominazione struttura conservativa - livello 1 Accademia di Belle Arti di Brera
Collocazione originaria SI

DATI PATRIMONIALI E COLLEZIONI

Sezione Disegni Architettura Pensionato Romano

INVENTARIO

Denominazione Inventario corrente
Data 2006
Numero DS 1975

CRONOLOGIA**CRONOLOGIA GENERICA**

Secolo sec. XIX

CRONOLOGIA SPECIFICA

Da 1804
A 1804
Motivazione cronologia analisi storica

DEFINIZIONE CULTURALE**AUTORE**

Nome di persona o ente Bianconi, Giacomo
Tipo intestazione P
Dati anagrafici/Periodo di attività 1780/ 1853
Motivazione dell'attribuzione iscrizione

COMMITTENZA

Data 1804

Circostanza Architettura: Pensionato Romano/ Prove

DATI TECNICI

MATERIA E TECNICA

Materia carta
Tecnica matita
Tecnica inchiostro di china

MISURE

Unità mm.
Altezza 438
Larghezza 568
Filigrana HONIG H J & Z

DATI ANALITICI

DESCRIZIONE

Indicazioni sull'oggetto

Alzato di edificio a china e matita su fondo chiaro entro linea di margine a china e bordo chiaro. Prospetto di edificio a due piani con portico centrale preceduto da gradinata e fornito di colonne con capitello ionico. Sulla facciata interna del portico tracce a matita della decorazione di fregio continuo. Superiormente: balaustra centrale, serie di aperture modanate con mensola superiore, copertura, a falde con cupola centrale ribassata preceduta da gradoni.

ISCRIZIONI

Classe di appartenenza documentaria
Tecnica di scrittura a penna
Posizione angolo inferiore destro
Trascrizione 751 N. 127

ISCRIZIONI

Classe di appartenenza documentaria
Tecnica di scrittura a penna
Posizione angolo superiore destro
Trascrizione N. 3

ISCRIZIONI

Classe di appartenenza documentaria
Tecnica di scrittura a penna
Posizione verso: angolo inferiore a destra
Trascrizione BIANCONI GIACOMO

ISCRIZIONI

Classe di appartenenza documentaria
Tecnica di scrittura a matita
Posizione in basso al centro
Trascrizione B. 30 M.

Il disegno fa parte di una serie di sei tavole forse riferite alle prove di accesso alla pensione romana conservate nella cartella 48. Nella stessa cartella sono conservate anche prove di ammissione all'alunnato del 1815. Bianconi G.,

Notizie storico-critiche

allievo a Brera vince il pensionato a Roma nel 1804 (AAB, Carpi E III 10). Tornato in patria insegna all'Accademia Carrara dal 1810 ricevendo numerose commissioni in area lombarda.

CONSERVAZIONE

STATO DI CONSERVAZIONE

Stato di conservazione buono

CONDIZIONE GIURIDICA E VINCOLI

CONDIZIONE GIURIDICA

Indicazione generica proprietà Stato
Indicazione specifica Accademia di Belle Arti di Brera
Indirizzo Via Brera, 28 - 20121 Milano (MI)

FONTI E DOCUMENTI DI RIFERIMENTO

DOCUMENTAZIONE FOTOGRAFICA

Codice univoco della risorsa SW_D_4t060-02719_IMG-000000001

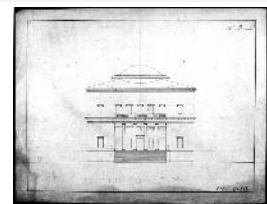

Genere documentazione allegata
Tipo fotografia b/n
Codice identificativo 4t060-02719-000000001
Collocazione del file nell'archivio locale DisegniArchitetturaPensionatoRomano
Nome del file originale DS_1975.jpg

ACCESSO AI DATI

SPECIFICHE DI ACCESSO AI DATI

Profilo di accesso 1
Motivazione dati liberamente accessibili

COMPILAZIONE

COMPILAZIONE

Anno di redazione 1994
Nome Grassi, R.
Ente compilatore S27
Funzionario responsabile Maderna, V.

TRASCRIZIONE PER INFORMATIZZAZIONE

Anno di trascrizione /informatizzazione 2006
Nome ARTPAST/ Knapp, B.

AGGIORNAMENTO-REVISIONE

Anno di aggiornamento /revisione 2006
Nome ARTPAST/ Knapp, B.

GESTIONE SCHEDA

ULTIMA MODIFICA

Ultima modifica - data	2023/05/11
Ultima modifica - ora	15.29