

CODICI

Unità operativa	4t060
Numero scheda	2690
Codice scheda	4t060-02690

STATO DELLA SCHEDA

Stato della scheda	6
Data di modifica dello stato	2023/05/11
Ora di modifica dello stato	15.36

VISIBILITÀ PER SICUREZZA/PRIVACY

Visibilità assegnata dall'ente	3
Tipo scheda	D
Livello ricerca	C

CODICE UNIVOCO

Codice regione	03
Numero catalogo generale	00200455
Ente schedatore	S27
Ente competente	S27

RELAZIONI

RAGGRUPPAMENTI DEFINITI DA REGIONE

Codice del raggruppamento	SIRBeCWeb
Descrizione del raggruppamento	SW - Accademia di Brera - trasferito 2019/11/19

OGGETTO

Categoria dell'oggetto	disegno
------------------------	---------

OGGETTO

Definizione	disegno
Identificazione	opera isolata

SOGGETTO

Categoria generale	architettura
Identificazione	architettura: edificio per una società d'Incoraggiamento (sezione longitudinale)
Titolo	Edificio per una società d'incoraggiamento d'arti e mestieri

LOCALIZZAZIONE GEOGRAFICO-AMMINISTRATIVA

INDICAZIONE DEL CONTENITORE FISICO

Codice del contenitore fisico 21440
Categoria del contenitore fisico architettura

LOCALIZZAZIONE GEOGRAFICO-AMMINISTRATIVA ATTUALE

Stato Italia
Regione Lombardia
Provincia MI
Nome provincia Milano
Codice ISTAT comune 015146
Comune Milano

COLLOCAZIONE SPECIFICA

Tipologia palazzo
Denominazione Palazzo di Brera
Altra denominazione Palazzo della Pinacoteca di Brera
Altra denominazione Palazzo dell'Accademia di Brera
Indirizzo Via Brera, 28
Codice della scheda ILC SWLI1-00001
Denominazione struttura conservativa - livello 1 Accademia di Belle Arti di Brera
Collocazione originaria SI

DATI PATRIMONIALI E COLLEZIONI

Sezione Disegni Architettura Pensionato Oggioni

INVENTARIO

Denominazione Inventario corrente
Data 2006
Numero DS 3019

CRONOLOGIA**CRONOLOGIA GENERICA**

Secolo sec. XIX

CRONOLOGIA SPECIFICA

Da 1882
A 1882
Motivazione cronologia data

DEFINIZIONE CULTURALE**AUTORE**

Nome di persona o ente Locati, Giuseppe Sebastiano
Tipo intestazione P
Dati anagrafici/Periodo di attività notizie 1875-1889
Motivazione dell'attribuzione iscrizione

COMMITTENZA

Circostanza Architettura: Pensionato Triennale/ Oggioni

DATI TECNICI**MATERIA E TECNICA**

Materia	carta
Tecnica	acquerellatura
Tecnica	matita

MISURE

Unità	mm.
Altezza	670
Larghezza	900

DATI ANALITICI**DESCRIZIONE**

Indicazioni sull'oggetto	Progetto di edificio per una Società d'Incoraggiamento. Sezione longitudinale di edificio a matita ed acquerello seppia (muri sezionati). Due cortili interni. Alcune iscrizioni sono a inchiostro rosso.
---------------------------------	---

ISCRIZIONI

Classe di appartenenza	documentaria
Tecnica di scrittura	a penna
Posizione	angolo inferiore destro
Trascrizione	N. 67

ISCRIZIONI

Classe di appartenenza	documentaria
Tecnica di scrittura	a matita
Tipo di caratteri	lettere capitali
Posizione	angolo inferiore destro
Trascrizione	LOCATI GIUSEPPE

ISCRIZIONI

Classe di appartenenza	documentaria
Tecnica di scrittura	a penna
Tipo di caratteri	corsivo
Posizione	in basso a sinistra
Trascrizione	LAVORO ESEGUITO DA GIUSEPPE LOCATI NEL 1882/ PEL CONCORSO ALLA PENSIONE OGGIONI

ISCRIZIONI

Classe di appartenenza	documentaria
Tecnica di scrittura	a matita
Tipo di caratteri	lettere capitali
Posizione	angolo superiore sinistro
Trascrizione	EDIFICIO PER UNA SOCIETA'D'INCORAGGIAMENTO/ D'ARTI E MESTIERI

ISCRIZIONI

Classe di appartenenza	documentaria
Tecnica di scrittura	a matita
Posizione	in alto al centro
Trascrizione	SEZIONE SULLA LINEA AB

ISCRIZIONI

Classe di appartenenza	documentaria
Tecnica di scrittura	a matita
Tipo di caratteri	lettere capitali
Posizione	angolo superiore destro
Trascrizione	TAVOLA III

STEMMI, EMBLEMI, MARCHI

Classe di appartenenza	timbro
Identificazione	Accademia di Belle Arti di Milano
Posizione	in basso a sinistra

Notizie storico-critiche

Il disegno fa parte di una serie di tavole (V.schede 26-34) raccolte nella cartella 11. E' stato eseguito per il Concorso alla Pensione Oggioni nel 1882, (Atti della Regia Accademia di Belle Arti di Milano, 1882, p. cfr.A.A.B. CARPI B IV 2, Legato Oggioni, Atti vari 1882). Locati ottiene la menzione onorevole; la scuola di ornamenti con la copia di un modello fotografico nel 1875 una menzione onorevole alla Scuola di elementi architettonici, nel 1876. Nel 1879 ottiene l'abilitazione all'insegnamento. Nel 1881 è premiato alla Scuola speciale di Arch. Nel 1885 perviene all'Accademia il saggio finale della pensione Oggioni (Trabeazione del Tempio della Concordia). Nel 1890 è incarica alla Scuola Superiore di Architettura ed è socio dell'Accademia dal 1889.

CONSERVAZIONE**STATO DI CONSERVAZIONE**

Stato di conservazione	discreto
Indicazioni specifiche	macchie brune

CONDIZIONE GIURIDICA E VINCOLI**CONDIZIONE GIURIDICA**

Indicazione generica	proprietà Stato
Indicazione specifica	Accademia di Belle Arti di Brera
Indirizzo	Via Brera, 28 - 20121 Milano (MI)

ACQUISIZIONE

Tipo acquisizione	norma concorsuale/ Pensionato
--------------------------	-------------------------------

FONTI E DOCUMENTI DI RIFERIMENTO**DOCUMENTAZIONE FOTOGRAFICA**

Codice univoco della risorsa SW_D_4t060-02690_IMG-000000001

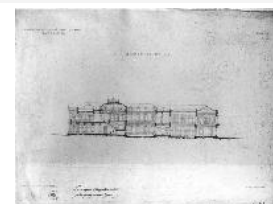

Genere	documentazione allegata
Tipo	fotografia b/n
Codice identificativo	4t060-02690-000000001
Collocazione del file nell'archivio locale	DisegniArchitetturaPensionatoOggioni
Nome del file originale	DS_3019.jpg

ACCESSO AI DATI**SPECIFICHE DI ACCESSO AI DATI**

Profilo di accesso	1
Motivazione	dati liberamente accessibili

COMPILAZIONE**COMPILAZIONE**

Anno di redazione	1997
Nome	Papagna, Patrizia
Ente compilatore	S27
Funzionario responsabile	Maderna, V.

TRASCRIZIONE PER INFORMATIZZAZIONE

Anno di trascrizione /informatizzazione	2006
Nome	ARTPAST/ Knapp, B.

AGGIORNAMENTO-REVISIONE

Anno di aggiornamento /revisione	2006
Nome	ARTPAST/ Knapp, B.

GESTIONE SCHEDA**ULTIMA MODIFICA**

Ultima modifica - data	2023/05/11
Ultima modifica - ora	15.29