**CODICI**

Unità operativa	4t060
Numero scheda	2674
Codice scheda	4t060-02674

**STATO DELLA SCHEDA**

Stato della scheda	6
Data di modifica dello stato	2023/05/11
Ora di modifica dello stato	15.36

**VISIBILITÀ PER SICUREZZA/PRIVACY**

Visibilità assegnata dall'ente	3
Tipo scheda	D
Livello ricerca	C

**CODICE UNIVOCO**

Codice regione	03
Numero catalogo generale	00200439
Ente schedatore	S27
Ente competente	S27

**RELAZIONI****RAGGRUPPAMENTI DEFINITI DA REGIONE**

Codice del raggruppamento	SIRBeCWeb
Descrizione del raggruppamento	SW - Accademia di Brera - trasferito 2019/11/19

**OGGETTO**

Categoria dell'oggetto	disegno
------------------------	---------

**OGGETTO**

Definizione	disegno
Identificazione	opera isolata

**SOGGETTO**

Categoria generale	architettura
Identificazione	architettura: studio di uno scultore (pianta e sezione)
Titolo	Edificio per istudio di scultore

**LOCALIZZAZIONE GEOGRAFICO-AMMINISTRATIVA**

**INDICAZIONE DEL CONTENITORE FISICO**

**Codice del contenitore fisico** 21440  
**Categoria del contenitore fisico** architettura

**LOCALIZZAZIONE GEOGRAFICO-AMMINISTRATIVA ATTUALE**

**Stato** Italia  
**Regione** Lombardia  
**Provincia** MI  
**Nome provincia** Milano  
**Codice ISTAT comune** 015146  
**Comune** Milano

**COLLOCAZIONE SPECIFICA**

**Tipologia** palazzo  
**Denominazione** Palazzo di Brera  
**Altra denominazione** Palazzo della Pinacoteca di Brera  
**Altra denominazione** Palazzo dell'Accademia di Brera  
**Indirizzo** Via Brera, 28  
**Codice della scheda ILC** SWLI1-00001  
**Denominazione struttura conservativa - livello 1** Accademia di Belle Arti di Brera  
**Collocazione originaria** SI

**DATI PATRIMONIALI E COLLEZIONI**

**Sezione** Disegni Architettura Pensionato Oggioni

**INVENTARIO**

**Denominazione** Inventario corrente  
**Data** 2006  
**Numero** DS 2992

**CRONOLOGIA****CRONOLOGIA GENERICA**

**Secolo** sec. XIX

**CRONOLOGIA SPECIFICA**

**Da** 1873  
**A** 1873  
**Motivazione cronologia** fonte archivistica

**DEFINIZIONE CULTURALE****AUTORE**

**Nome di persona o ente** Boffi, Luigi  
**Tipo intestazione** P  
**Dati anagrafici/Periodo di attività** 1846/ 1904

**COMMITTENZA**

**Circostanza** Architettura: Pensionato Triennale/ Oggioni

**DATI TECNICI**

MATERIA E TECNICA	
Materia	carta
Tecnica	matita
MISURE	
Unità	mm.
Altezza	520
Larghezza	447
DATI ANALITICI	
DESCRIZIONE	
Indicazioni sull'oggetto	Disegno a matita su carta pesante. Progetto di palazzo. Dal basso la pianta a 2 altezze diverse: vista delle coperture a padiglione e p.t. con loggiato a 3 bracci di croce coperti a volta ribassata. Tre ambienti in planimetria rettangolare prospettanti una loggia. In alto la sezione verticale dell'edificio. Al centro i 3 archi a tutto sesto del portico al p.t. e 3 trifore inserite in archi a tutto sesto. Copertura a volta e sup. a spioventi.
ISCRIZIONI	
Classe di appartenenza	documentaria
Tecnica di scrittura	a matita
Tipo di caratteri	corsivo
Posizione	a destra
Trascrizione	LOGGIA IN CUI LO SCULTORE/ PROPRIETARIO STANDO IN BIBLIO/ TECA PUO' VEDERE I LAVORANTI/ E MOSTRARE L'ESPOSIZIONE/ DELLA SALA
ISCRIZIONI	
Classe di appartenenza	documentaria
Tecnica di scrittura	a penna
Tipo di caratteri	corsivo
Posizione	In basso al centro
Trascrizione	SAGGI ESEGUITI DAL SIG. LUIGI BOFFI NEL CONCORSO PER LA PENSIONE/ OGGIONI, CONFERITAGLI NEL 1874
ISCRIZIONI	
Classe di appartenenza	documentaria
Tecnica di scrittura	a matita
Tipo di caratteri	corsivo
Posizione	in alto al centro
Trascrizione	SEZIONE Y=X
ISCRIZIONI	
Classe di appartenenza	documentaria
Tecnica di scrittura	a matita
Posizione	entro pianta
Trascrizione	STANZA PER/ BIBLIOTECA; SCALA; GABINETTO; LOGGIA
	Il disegno fa parte di una serie di tavole eseguite per il concorso al pensionato Oggioni (Atti della Regia Accademia di Belle Arti di Milano, 1874, p.14, e in ASAB, Legati Oggioni. Atti vari 1868-79, CARPI B IV 01). Si tratta della prima prova, "uno schizzo per un progetto architettonico", che Boffi esegue il 10

**Notizie storico-critiche**

novembre 1873. Il tema nello specifico è indicato come segue: "edificio per istudio di scultore [...]. Si chiede: la pianta nella scala di 1/200; la facciata nella scala di 1/200; la sezione principale nella scala di 1/200". Nel 1864 Boffi ottiene la medaglia d'argento con lode alla Scuola di elementi architettonici (Atti..., 1864, p. 48); nel 1868 vince il premio alla Scuola Superiore di Architettura (Atti..., 1868, p. 43); nel 1871 vince il concorso per la Pensione Oggioni (Atti..., 1874, p. 14); nel 1874, insieme a Bernardo Rigoli, vince il premio Vittadini (Atti..., 1874-78, pp. 26-27) con un progetto per un mercato coperto per frutta e verdura al Verziere di Milano; nel 1878 pubblica il progetto per "l'Ossario da erigersi a Custoza" (Ricordi di Architettura, supplemento fasc. VIII, anno I, 1878); nel 1881 pubblica "il Monumento alle Cinque Giornate" (Ricordi di Architettura, fasc. XII, anno IV); nel 1882 pubblica un "Monumento sepolcrale" (Ricordi di Architettura, anno V). Diventa socio onorario nel 1884.

**CONSERVAZIONE****STATO DI CONSERVAZIONE**

**Stato di conservazione** buono

**CONDIZIONE GIURIDICA E VINCOLI****CONDIZIONE GIURIDICA**

**Indicazione generica** proprietà Stato  
**Indicazione specifica** Accademia di Belle Arti di Brera  
**Indirizzo** Via Brera, 28 - 20121 Milano (MI)

**ACQUISIZIONE**

**Tipo acquisizione** norma concorsuale/ Pensionato

**FONTI E DOCUMENTI DI RIFERIMENTO****DOCUMENTAZIONE FOTOGRAFICA**

**Codice univoco della risorsa** SW\_D\_4t060-02674\_IMG-0000000001

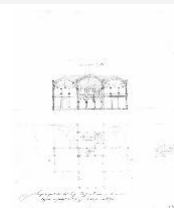

**Genere** documentazione allegata  
**Tipo** fotografia b/n  
**Codice identificativo** 4t060-02674-0000000001  
**Collocazione del file nell'archivio locale** DisegniArchitetturaPensionatoOggioni  
**Nome del file originale** DS\_2992.jpg

**ACCESSO AI DATI****SPECIFICHE DI ACCESSO AI DATI**

**Profilo di accesso** 1  
**Motivazione** dati liberamente accessibili

**COMPILAZIONE****COMPILAZIONE**

**Anno di redazione** 1997  
**Nome** Papagna, Patrizia  
**Ente compilatore** S27

**Funzionario responsabile** Maderna, V.

#### TRASCRIZIONE PER INFORMATIZZAZIONE

**Anno di trascrizione  
/informatizzazione** 2006

**Nome** ARTPAST/ Knapp, B.

#### AGGIORNAMENTO-REVISIONE

**Anno di aggiornamento  
/revisione** 2006

**Nome** ARTPAST/ Knapp, B.

#### GESTIONE SCHEDA

#### ULTIMA MODIFICA

**Ultima modifica - data** 2023/05/11

**Ultima modifica - ora** 15.27