

## CODICI

Unità operativa	4t060
Numero scheda	2672
Codice scheda	4t060-02672

## STATO DELLA SCHEDA

Stato della scheda	6
Data di modifica dello stato	2023/05/11
Ora di modifica dello stato	15.36

## VISIBILITÀ PER SICUREZZA/PRIVACY

Visibilità assegnata dall'ente	3
Tipo scheda	D
Livello ricerca	C

## CODICE UNIVOCO

Codice regione	03
Numero catalogo generale	00200436
Ente schedatore	S27
Ente competente	S27

## RELAZIONI

### RAGGRUPPAMENTI DEFINITI DA REGIONE

Codice del raggruppamento	SIRBeCWeb
Descrizione del raggruppamento	SW - Accademia di Brera - trasferito 2019/11/19

## OGGETTO

Categoria dell'oggetto	disegno
------------------------	---------

## OGGETTO

Definizione	disegno
Identificazione	opera isolata

## SOGGETTO

Categoria generale	architettura
Identificazione	architettura: studio di uno scultore (particolare della facciata)
Titolo	Edificio per istudio di scultore

## LOCALIZZAZIONE GEOGRAFICO-AMMINISTRATIVA

**INDICAZIONE DEL CONTENITORE FISICO**

**Codice del contenitore fisico** 21440  
**Categoria del contenitore fisico** architettura

**LOCALIZZAZIONE GEOGRAFICO-AMMINISTRATIVA ATTUALE**

**Stato** Italia  
**Regione** Lombardia  
**Provincia** MI  
**Nome provincia** Milano  
**Codice ISTAT comune** 015146  
**Comune** Milano

**COLLOCAZIONE SPECIFICA**

**Tipologia** palazzo  
**Denominazione** Palazzo di Brera  
**Altra denominazione** Palazzo della Pinacoteca di Brera  
**Altra denominazione** Palazzo dell'Accademia di Brera  
**Indirizzo** Via Brera, 28  
**Codice della scheda ILC** SWLI1-00001  
**Denominazione struttura conservativa - livello 1** Accademia di Belle Arti di Brera  
**Collocazione originaria** SI

**DATI PATRIMONIALI E COLLEZIONI**

**Sezione** Disegni Architettura Pensionato Oggioni

**INVENTARIO**

**Denominazione** Inventario corrente  
**Data** 2006  
**Numero** DS 2994

**CRONOLOGIA****CRONOLOGIA GENERICA**

**Secolo** sec. XIX

**CRONOLOGIA SPECIFICA**

**Da** 1873  
**A** 1873  
**Motivazione cronologia** fonte archivistica

**DEFINIZIONE CULTURALE****AUTORE**

**Nome di persona o ente** Boffi, Luigi  
**Tipo intestazione** P  
**Dati anagrafici/Periodo di attività** 1846/ 1904

**COMMITTENZA**

**Circostanza** Architettura: Pensionato Triennale/ Oggioni

**DATI TECNICI**

MATERIA E TECNICA	
<b>Materia</b>	carta
<b>Tecnica</b>	inchiostro di china
MISURE	
<b>Unità</b>	mm.
<b>Altezza</b>	950
<b>Larghezza</b>	645
DATI ANALITICI	
DESCRIZIONE	
<b>Indicazioni sull'oggetto</b>	<p>Progetto di palazzo (particolare della facciata), a china color seppia su carta. Particolare, in parte ombreggiato del prospetto di palazzo (campata centrale, destra e parte della sinistra). P.t.: accesso con 3 gradini che porta ad un loggiato con arco a tutto sesto e trifora con arco a tutto sesto con tondi quadrilobati. Ai lati dell'ingresso ed all'angolo del corpo di fabbrica, colonne addossate ai pilastri che sorreggono statue d'artisti. Al piano superiore tre trifore sono circondate da tondi polilobati in corrispondenza alla trifora centrale si eleva, retta da 4 colonne binate, un'edicola con tre nicchie con le tre muse ispiratrici (architettura, scultura, pittura). La copertura inclinata caratterizza anche il cornicione a saliente composto da archetti pensili e modanature.</p>
ISCRIZIONI	
<b>Classe di appartenenza</b>	documentaria
<b>Tecnica di scrittura</b>	a penna
<b>Posizione</b>	angolo inferiore destro
<b>Trascrizione</b>	N. 75
ISCRIZIONI	
<b>Classe di appartenenza</b>	documentaria
<b>Tecnica di scrittura</b>	a penna
<b>Tipo di caratteri</b>	corsivo
<b>Posizione</b>	angolo inferiore sinistro
<b>Trascrizione</b>	<p>SAGGI ESEGUITI DAL SIG. LUIGI BOFFI NEL CONCORSO PER LA PENSIONE OGGIONI/ CONFERITAGLI NEL 1874</p> <p>Il disegno fa parte di una serie di tavole eseguite per il concorso al pensionato Oggioni (Atti della Regia Accademia di Belle Arti di Milano, 1874, p.14, e in ASAB, Legati Oggioni. Atti vari 1868-79, CARPI B IV 01). Si tratta della seconda prova, "lo sviluppo del medesimo progetto" ("uno schizzo per un progetto architettonico"), che Boffi esegue dal 17 novembre 1873, nello spazio massimo di 30 giorni, concesso dalla Commissione. Il tema nello specifico è indicato come segue: "edificio per istudio di scultore". Nel 1864 Boffi ottiene la medaglia d'argento con lode alla Scuola di elementi architettonici (Atti..., 1864, p. 48); nel 1868 vince il premio alla Scuola Superiore di Architettura (Atti..., 1868, p. 43); nel 1871 vince il concorso per la Pensione Oggioni (Atti..., 1874, p. 14); nel 1874, insieme a Bernardo Rigoli, vince il premio Vittadini (Atti..., 1874-78, pp. 26-27) con un progetto per un mercato coperto per frutta e verdura al Verziere di Milano; nel 1878 pubblica il progetto per "l'Ossario da erigersi a Custoza" (Ricordi di Architettura, supplemento fasc. VIII, anno I, 1878); nel 1881 pubblica "il Monumento alle Cinque Giornate" (Ricordi di Architettura, fasc. XII, anno IV); nel 1882 pubblica un "Monumento sepolcrale" (Ricordi di Architettura, anno V). Diventa socio onorario nel 1884.</p>
<b>Notizie storico-critiche</b>	

**CONSERVAZIONE****STATO DI CONSERVAZIONE**

Stato di conservazione discreto

**CONDIZIONE GIURIDICA E VINCOLI****CONDIZIONE GIURIDICA**

Indicazione generica proprietà Stato  
 Indicazione specifica Accademia di Belle Arti di Brera  
 Indirizzo Via Brera, 28 - 20121 Milano (MI)

**ACQUISIZIONE**

Tipo acquisizione norma concorsuale/ Pensionato

**FONTI E DOCUMENTI DI RIFERIMENTO****DOCUMENTAZIONE FOTOGRAFICA**

Codice univoco della risorsa SW\_D\_4t060-02672\_IMG-0000000001

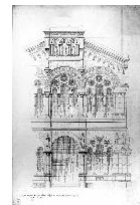

Genere documentazione allegata  
 Tipo fotografia b/n  
 Codice identificativo 4t060-02672-0000000001  
 Collocazione del file nell'archivio locale DisegniArchitetturaPensionatoOggioni  
 Nome del file originale DS\_2994.jpg

**ACCESSO AI DATI****SPECIFICHE DI ACCESSO AI DATI**

Profilo di accesso 1  
 Motivazione dati liberamente accessibili

**COMPILAZIONE****COMPILAZIONE**

Anno di redazione 1997  
 Nome Papagna, Patrizia  
 Ente compilatore S27  
 Funzionario responsabile Maderna, V.

**TRASCRIZIONE PER INFORMATIZZAZIONE**

Anno di trascrizione /informatizzazione 2006  
 Nome ARTPAST/ Knapp, B.

**AGGIORNAMENTO-REVISIONE**

Anno di aggiornamento /revisione 2006  
 Nome ARTPAST/ Knapp, B.

**GESTIONE SCHEDA**

**ULTIMA MODIFICA**

<b>Ultima modifica - data</b>	2023/05/11
<b>Ultima modifica - ora</b>	15.27