

CODICI

Unità operativa	4t060
Numero scheda	2655
Codice scheda	4t060-02655

STATO DELLA SCHEDA

Stato della scheda	6
Data di modifica dello stato	2023/05/11
Ora di modifica dello stato	15.36

VISIBILITÀ PER SICUREZZA/PRIVACY

Visibilità assegnata dall'ente	3
Tipo scheda	D
Livello ricerca	C

CODICE UNIVOCO

Codice regione	03
Numero catalogo generale	00200419
Ente schedatore	S27
Ente competente	S27

RELAZIONI

RAGGRUPPAMENTI DEFINITI DA REGIONE

Codice del raggruppamento	SIRBeCWeb
Descrizione del raggruppamento	SW - Accademia di Brera - trasferito 2019/11/19

OGGETTO

Categoria dell'oggetto	disegno
------------------------	---------

OGGETTO

Definizione	disegno
Identificazione	opera isolata

SOGGETTO

Categoria generale	architettura
Identificazione	architettura: Palazzo Vitelleschi (planimetrie: pianterreno e primo piano)
Titolo	Rilievo di Palazzo Vitelleschi

LOCALIZZAZIONE GEOGRAFICO-AMMINISTRATIVA

INDICAZIONE DEL CONTENITORE FISICO

Codice del contenitore fisico 21440
Categoria del contenitore fisico architettura

LOCALIZZAZIONE GEOGRAFICO-AMMINISTRATIVA ATTUALE

Stato Italia
Regione Lombardia
Provincia MI
Nome provincia Milano
Codice ISTAT comune 015146
Comune Milano

COLLOCAZIONE SPECIFICA

Tipologia palazzo
Denominazione Palazzo di Brera
Altra denominazione Palazzo della Pinacoteca di Brera
Altra denominazione Palazzo dell'Accademia di Brera
Indirizzo Via Brera, 28
Codice della scheda ILC SWLI1-00001
Denominazione struttura conservativa - livello 1 Accademia di Belle Arti di Brera
Collocazione originaria SI

DATI PATRIMONIALI E COLLEZIONI

Sezione Disegni Architettura Pensionato Oggioni

INVENTARIO

Denominazione Inventario corrente
Data 2006
Numero DS 2997

CRONOLOGIA**CRONOLOGIA GENERICA**

Secolo sec. XIX

CRONOLOGIA SPECIFICA

Da 1876
A 1877
Motivazione cronologia documentazione

DEFINIZIONE CULTURALE**AUTORE**

Nome di persona o ente Boffi, Luigi
Tipo intestazione P
Dati anagrafici/Periodo di attività 1846/ 1904

COMMITTENZA

Circostanza Architettura: Pensionato Triennale/ Oggioni

DATI TECNICI

MATERIA E TECNICA	
Materia	carta
Tecnica	inchiostro di china
MATERIA E TECNICA	
Materia	cartone
MISURE	
Unità	mm.
Altezza	800
Larghezza	925
DATI ANALITICI	
DESCRIZIONE	
Indicazioni sull'oggetto	Rilievo di Palazzo Vitelleschi: pianterreno e primo piano. Planimetrie del pianterreno e del primo piano di palazzo a china nera e rossa. Le piante sono caratterizzate da una diversa campitura delle sezioni murarie. In rosso i nuovi interventi. Morfologia delle piante irregolare e priva di simmetrie. Spina centrale e scale in testa.
ISCRIZIONI	
Classe di appartenenza	documentaria
Tecnica di scrittura	a penna
Posizione	angolo inferiore destro
Trascrizione	N. 94
ISCRIZIONI	
Classe di appartenenza	documentaria
Tecnica di scrittura	a penna
Posizione	sup. c. sin.
Trascrizione	PIAN TERRENO
ISCRIZIONI	
Classe di appartenenza	documentaria
Tecnica di scrittura	a penna
Posizione	sup. c. ds
Trascrizione	PIAZZA SODERINI
ISCRIZIONI	
Classe di appartenenza	documentaria
Tecnica di scrittura	a penna
Posizione	inf. sin.
Trascrizione	PIAZZA CAVOUR
ISCRIZIONI	
Classe di appartenenza	documentaria
Tecnica di scrittura	a penna
Posizione	bordo sinistro
Trascrizione	VIA DI CASTELLO
	Il disegno fa parte di una serie di tavole eseguite durante il pensionato Oggioni (Atti della Regia Accademia di Belle Arti di Milano, 1874, p. 14, e in ASAB, Legati Oggioni. Atti vari 1868-79, CARPI B IV 01). Si tratta del saggio finale del

Notizie storico-critiche

pensionato, che Boffi svolge tra il 1876 e il 1877. I disegni sono stati pubblicati (cfr. bibliografia). Nel 1864 Boffi ottiene la medaglia d'argento con lode alla Scuola di elementi architettonici (Atti..., 1864, p. 48); nel 1868 vince il premio alla Scuola Superiore di Architettura (Atti..., 1868, p. 43); nel 1871 vince il concorso per la Pensione Oggioni (Atti..., 1874, p. 14); nel 1874, insieme a Bernardo Rigoli, vince il premio Vittadini (Atti..., 1874-78, pp. 26-27) con un progetto per un mercato coperto per frutta e verdura al Verziere di Milano; nel 1878 pubblica il progetto per "l'Ossario da erigersi a Custoza" (Ricordi di Architettura, supplemento fasc. VIII, anno I, 1878); nel 1881 pubblica "il Monumento alle Cinque Giornate" (Ricordi di Architettura, fasc. XII, anno IV); nel 1882 pubblica un "Monumento sepolcrale" (Ricordi di Architettura, anno V). Diventa socio onorario nel 1884.

CONSERVAZIONE

STATO DI CONSERVAZIONE

Stato di conservazione	discreto
Indicazioni specifiche	strappi margine sinistro e superiore

CONDIZIONE GIURIDICA E VINCOLI

CONDIZIONE GIURIDICA

Indicazione generica	proprietà Stato
Indicazione specifica	Accademia di Belle Arti di Brera
Indirizzo	Via Brera, 28 - 20121 Milano (MI)

ACQUISIZIONE

Tipo acquisizione	norma concorsuale/ Pensionato Oggioni
--------------------------	---------------------------------------

FONTI E DOCUMENTI DI RIFERIMENTO

DOCUMENTAZIONE FOTOGRAFICA

Codice univoco della risorsa	SW_D_4t060-02655_IMG-000000001
-------------------------------------	--------------------------------

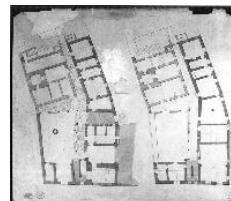

Genere	documentazione allegata
Tipo	fotografia b/n
Codice identificativo	4t060-02655-000000001
Collocazione del file nell'archivio locale	DisegniArchitetturaPensionatoOggioni
Nome del file originale	DS_2997.jpg

ACCESSO AI DATI

SPECIFICHE DI ACCESSO AI DATI

Profilo di accesso	1
Motivazione	dati liberamente accessibili

COMPILAZIONE

COMPILAZIONE

Anno di redazione	1997
Nome	Papagna, Patrizia

Ente compilatore S27
Funzionario responsabile Maderna, V.

TRASCRIZIONE PER INFORMATIZZAZIONE

**Anno di trascrizione
/informatizzazione** 2006
Nome ARTPAST/ Knapp, B.

AGGIORNAMENTO-REVISIONE

**Anno di aggiornamento
/revisione** 2006
Nome ARTPAST/ Knapp, B.

GESTIONE SCHEDA**ULTIMA MODIFICA**

Ultima modifica - data 2023/05/11
Ultima modifica - ora 15.29