

CODICI

Unità operativa	4t060
Numero scheda	2606
Codice scheda	4t060-02606

STATO DELLA SCHEDA

Stato della scheda	6
Data di modifica dello stato	2023/05/11
Ora di modifica dello stato	15.36

VISIBILITÀ PER SICUREZZA/PRIVACY

Visibilità assegnata dall'ente	3
Tipo scheda	D
Livello ricerca	C

CODICE UNIVOCO

Codice regione	03
Numero catalogo generale	00202177
Ente schedatore	S27
Ente competente	S27

RELAZIONI

RAGGRUPPAMENTI DEFINITI DA REGIONE

Codice del raggruppamento	SIRBeCWeb
Descrizione del raggruppamento	SW - Accademia di Brera - trasferito 2019/11/19

OGGETTO

Categoria dell'oggetto	disegno
------------------------	---------

OGGETTO

Definizione	disegno
Identificazione	insieme

SOGGETTO

Categoria generale	architettura
Identificazione	architettura: palazzo di Giustizia di Milano (dettagli)
Titolo	Alzamento del fabbricato denominato il Palazzo di Giustizia, ora destinato a residenza del Tribunale di Circondario Civile e Correzionale

LOCALIZZAZIONE GEOGRAFICO-AMMINISTRATIVA

INDICAZIONE DEL CONTENITORE FISICO

Codice del contenitore fisico 21440
Categoria del contenitore fisico architettura

LOCALIZZAZIONE GEOGRAFICO-AMMINISTRATIVA ATTUALE

Stato Italia
Regione Lombardia
Provincia MI
Nome provincia Milano
Codice ISTAT comune 015146
Comune Milano

COLLOCAZIONE SPECIFICA

Tipologia palazzo
Denominazione Palazzo di Brera
Altra denominazione Palazzo della Pinacoteca di Brera
Altra denominazione Palazzo dell'Accademia di Brera
Indirizzo Via Brera, 28
Codice della scheda ILC SWLI1-00001
Denominazione struttura conservativa - livello 1 Accademia di Belle Arti di Brera
Collocazione originaria SI

DATI PATRIMONIALI E COLLEZIONI

Sezione Disegni Architettura Concorso Vittadini

INVENTARIO

Denominazione Inventario corrente
Data 2006
Numero DS 2815

CRONOLOGIA**CRONOLOGIA GENERICA**

Secolo sec. XIX

CRONOLOGIA SPECIFICA

Da 1872
A 1872
Validità ca.
Motivazione cronologia data

DEFINIZIONE CULTURALE**AUTORE**

Nome di persona o ente Soli, Pio
Tipo intestazione P
Dati anagrafici/Periodo di attività notizie 1873
Motivazione dell'attribuzione firma

COMMITTENZA

Data 1872
Circostanza Architettura: Concorso Vittadini

DATI TECNICI**MATERIA E TECNICA**

Materia carta a mano
Tecnica acquerellatura
Tecnica matita
Tecnica inchiostro di china

MISURE

Altezza 768
Larghezza 526

DATI ANALITICI**DESCRIZIONE****Indicazioni sull'oggetto**

Particolari di edificio a 3 pp. allineati orizzontalmente. A sin: prospetto con basamento a scarpa finestrato e fascia angolare bugnata. P.t. e 1 piano (in rosso come preesistenza) hanno finestra con cimasa e timpano triangolare; il 2° piano (in nero come sopraelevazione) ha finestra con timpano curvilineo e fascia marcapiano a greca. Cornicione con mensole binate (in rosso). A ds. Sezione con portico e logge (inferiormente. in rosso, superiormente in nero) . le arcate, interrotte a ds. e raccordate al pilastro angolare sin da vano trabeato, si impostano su colonne tuscaniche e presentano ghiera bugnata con accentuazione in chiave. Murature a bugne; sezioni a tratteggio.

ISCRIZIONI

Classe di appartenenza didascalica
Tecnica di scrittura a penna
Tipo di caratteri lettere capitali
Posizione al centro
Trascrizione DETTAGLI

ISCRIZIONI

Classe di appartenenza documentaria
Tecnica di scrittura a penna
Tipo di caratteri corsivo
Posizione in basso, a sinistra
Trascrizione PREMIO VITTADINI DEL 1872 / SIG. PIO SOLI

ISCRIZIONI

Classe di appartenenza didascalica
Tecnica di scrittura a penna
Tipo di caratteri corsivo
Trascrizione SCALA METRICA 0-5

ISCRIZIONI

Classe di appartenenza documentaria
Tecnica di scrittura a penna
Posizione in basso, a destra
Trascrizione TAV. IV

ISCRIZIONI

Classe di appartenenza	segnaletica
Tecnica di scrittura	a penna
Tipo di caratteri	corsivo
Posizione	in basso, a destra
Trascrizione	CESARE BECCARIA

ISCRIZIONI

Classe di appartenenza	documentaria
Tecnica di scrittura	a penna
Tipo di caratteri	corsivo/ numeri romani
Posizione	in basso a destra
Trascrizione	N. 57

Notizie storico-critiche

L'elaborato appartiene ad una serie di tavole di Pio Soli realizzate in occasione del Concorso Vittadini pubblicato il 10 novembre 1871 (ma riferibile all'anno 1869) relativo all'"alzamento del fabbricato denominato il Palazzo di Giustizia.. in modo da potervi insediare benanche gli uffici della Pretura di mandamento" (Atti., 1871, p. 55). Il progetto contrassegnato dall'epigrafe " Cesare Beccaria" è stato premiato dal Consiglio Accademico del 1872 "per lo studio della pianta pel concetto generale, pel carattere delle parti decorative" (Atti., 1872, pp. 95-96)

CONSERVAZIONE**STATO DI CONSERVAZIONE**

Stato di conservazione	buono
-------------------------------	-------

CONDIZIONE GIURIDICA E VINCOLI**CONDIZIONE GIURIDICA**

Indicazione generica	proprietà Stato
Indicazione specifica	Accademia di Belle Arti di Brera
Indirizzo	Via Brera, 28 - 20121 Milano (MI)

FONTI E DOCUMENTI DI RIFERIMENTO**DOCUMENTAZIONE FOTOGRAFICA**

Codice univoco della risorsa	SW_D_4t060-02606_IMG-000000001
-------------------------------------	--------------------------------

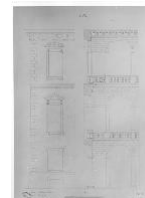

Genere	documentazione allegata
Tipo	fotografia b/n
Codice identificativo	4t060-02606-000000001
Collocazione del file nell'archivio locale	DisegniArchitetturaConcorsoVittadini
Nome del file originale	DS_2815.jpg

BIBLIOGRAFIA

Genere	bibliografia specifica
Titolo libro o rivista	Atti della Regia Accademia di Belle Arti di Milano
Anno di edizione	1805-1896

ACCESSO AI DATI**SPECIFICHE DI ACCESSO AI DATI**

Profilo di accesso	1
Motivazione	dati liberamente accessibili

COMPILAZIONE**COMPILAZIONE**

Anno di redazione	1994
Nome	D'Auria, G.
Ente compilatore	S27
Funzionario responsabile	Maderna, V.

TRASCRIZIONE PER INFORMATIZZAZIONE

Anno di trascrizione /informatizzazione	2006
Nome	ARTPAST/ Fuga, A.

AGGIORNAMENTO-REVISIONE

Anno di aggiornamento /revisione	2006
Nome	ARTPAST/ Fuga, A.

GESTIONE SCHEDA**ULTIMA MODIFICA**

Ultima modifica - data	2023/05/11
Ultima modifica - ora	15.29