**CODICI**

Unità operativa	4t060
Numero scheda	2601
Codice scheda	4t060-02601

**STATO DELLA SCHEDA**

Stato della scheda	6
Data di modifica dello stato	2023/05/11
Ora di modifica dello stato	15.36

**VISIBILITÀ PER SICUREZZA/PRIVACY**

Visibilità assegnata dall'ente	3
Tipo scheda	D
Livello ricerca	C

**CODICE UNIVOCO**

Codice regione	03
Numero catalogo generale	00202172
Ente schedatore	S27
Ente competente	S27

**RELAZIONI****RAGGRUPPAMENTI DEFINITI DA REGIONE**

Codice del raggruppamento	SIRBeCWeb
Descrizione del raggruppamento	SW - Accademia di Brera - trasferito 2019/11/19

**OGGETTO**

Categoria dell'oggetto	disegno
------------------------	---------

**OGGETTO**

Definizione	disegno
Identificazione	insieme

**SOGGETTO**

Categoria generale	architettura
Identificazione	architettura: edificio ad uso di scuola elementare (sezioni)
Titolo	Progetto di una scuola elementare; l'edificio dovrebbe sorgere sull'area presentemente occupata dal fabbricato erariale ad uso di dogana di via Arena

**LOCALIZZAZIONE GEOGRAFICO-AMMINISTRATIVA**

**INDICAZIONE DEL CONTENITORE FISICO**

**Codice del contenitore fisico** 21440  
**Categoria del contenitore fisico** architettura

**LOCALIZZAZIONE GEOGRAFICO-AMMINISTRATIVA ATTUALE**

**Stato** Italia  
**Regione** Lombardia  
**Provincia** MI  
**Nome provincia** Milano  
**Codice ISTAT comune** 015146  
**Comune** Milano

**COLLOCAZIONE SPECIFICA**

**Tipologia** palazzo  
**Denominazione** Palazzo di Brera  
**Altra denominazione** Palazzo della Pinacoteca di Brera  
**Altra denominazione** Palazzo dell'Accademia di Brera  
**Indirizzo** Via Brera, 28  
**Codice della scheda ILC** SWLI1-00001  
**Denominazione struttura conservativa - livello 1** Accademia di Belle Arti di Brera  
**Collocazione originaria** SI

**DATI PATRIMONIALI E COLLEZIONI**

**Sezione** Disegni Architettura Concorso Vittadini

**INVENTARIO**

**Denominazione** Inventario corrente  
**Data** 2006  
**Numero** DS 2819

**CRONOLOGIA****CRONOLOGIA GENERICA**

**Secolo** sec. XIX

**CRONOLOGIA SPECIFICA**

**Da** 1873  
**A** 1873  
**Validità** ca.  
**Motivazione cronologia** data

**DEFINIZIONE CULTURALE****AUTORE**

**Nome di persona o ente** Soli, Pio  
**Tipo intestazione** P  
**Dati anagrafici/Periodo di attività** notizie 1873  
**Motivazione dell'attribuzione** firma

**COMMITTENZA**

**Data** 1873  
**Circostanza** Architettura: Concorso Vittadini

**DATI TECNICI****MATERIA E TECNICA**

**Materia** carta a mano  
**Tecnica** acquerellatura  
**Tecnica** inchiostro di china

**MISURE**

**Mancanza** MNR

**DATI ANALITICI****DESCRIZIONE****Indicazioni sull'oggetto**

Sup. sez. di edificio a 2 pp. a china eacquarello rosa (muri selezionati) A sn. sez. longitudinale di un edificio con tre ambienti voltati al p.t. (rialzato) e 3 ambienti al p. sup; vista della struttura del tetto a falde. Prospetto con tre arcate al pt. precedute da scalini e sup. loggia a 5 arcate più piccole con balaustra. Facciata interna di una delle ali: al p.t., al centro arco preceduto da scalini, lat. 2 finestre ad arco scemo, 3 finestre ad arco e 1 finestrella netro lesene. Inf. a sn sezioni di edificio a 2 pp. (con seminterrato) con atrio e vano scal. Inferiormente a destra sezione trasversale su corpo di fabbrica a 2 pp. (aule voltate e porticato loggiato). Al centro sezione su corpo a 2 pp. e altro corpo di fabbrica, atrio, scala e piano superiore con aula a volta, corridoio con volta a botte al p.t. e superiormente aula con soffitto piano e corridoio con volta a botte: vista del prospetto di un edificio arretrato rispetto alla sezione.

**ISCRIZIONI**

**Classe di appartenenza** didascalica  
**Tecnica di scrittura** a penna  
**Tipo di caratteri** caratteri gotici  
**Posizione** in alto, al centro  
**Trascrizione** SEZIONE

**ISCRIZIONI**

**Classe di appartenenza** documentaria  
**Tecnica di scrittura** a penna  
**Tipo di caratteri** corsivo  
**Posizione** in basso, a sinistra  
**Trascrizione** PROGETTO DEL SIG. R PIO SOLI PREMIATO AL CONCORSO / VITTADINI DI ARCHITETTURA PER L'ANNO 1873

**ISCRIZIONI**

**Classe di appartenenza** didascalica  
**Tecnica di scrittura** a penna  
**Posizione** in basso, al centro  
**Trascrizione** SCALA 1/100

**ISCRIZIONI**

**Classe di appartenenza** documentaria  
**Tecnica di scrittura** a penna  
**Tipo di caratteri** corsivo/ numeri romani

**Posizione** in basso, a destra  
**Trascrizione** TAV. IV

**ISCRIZIONI**

**Classe di appartenenza** segnaletica  
**Tecnica di scrittura** a penna  
**Tipo di caratteri** corsivo  
**Posizione** in basso, a destra  
**Trascrizione** EMILIA..!

**ISCRIZIONI**

**Classe di appartenenza** didascalica  
**Tecnica di scrittura** a penna  
**Posizione** al centro  
**Trascrizione** SEZIONE AB / SEZIONE CD / SEZIONE EF / SEZIONE GH

**STEMMI, EMBLEMI, MARCHI**

**Classe di appartenenza** timbro  
**Qualificazione** amministrativo  
**Identificazione** Accademia di Belle Arti di Brera  
**Posizione** in basso verso sinistra

**Notizie storico-critiche**

La tavola appartiene al progetto presentato da Pio Soli al concorso Vittadini del 1873 (programma in Atti 1872, p.121-122). Il progetto fu premiato tra 14 concorrenti (Giudizi della Commissione in Atti, 1873 pp. 51-58). Soli era stato premiato anche al concorso Vittadini del 1872. Egli, laureatosi nel 1874 in Architettura presso l'Istituto Tecnico Superiore (AA.VV., Il Politecnico di Milano, Catalogo della Mostra, Milano 1981, p.241), si distinse ottenendo durante il corso di studi numerosi premi: nel 1871 ebbe una medaglia per l'esperimento finale della Scuola Sup.di i architettura dell'Accademia di Brera (Atti,1871,p.31).

**CONSERVAZIONE****STATO DI CONSERVAZIONE**

**Stato di conservazione** discreto  
**Indicazioni specifiche** tagli, pieghe e macchie sul bordo destro

**CONDIZIONE GIURIDICA E VINCOLI****CONDIZIONE GIURIDICA**

**Indicazione generica** proprietà Stato  
**Indicazione specifica** Accademia di Belle Arti di Brera  
**Indirizzo** Via Brera, 28 - 20121 Milano (MI)

**FONTI E DOCUMENTI DI RIFERIMENTO****DOCUMENTAZIONE FOTOGRAFICA**

**Codice univoco della risorsa** SW\_D\_4t060-02601\_IMG-0000000001

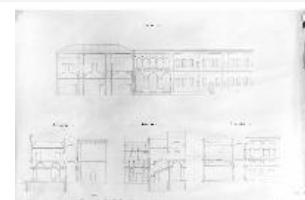

**Genere** documentazione allegata  
**Tipo** fotografia b/n

<b>Codice identificativo</b>	4t060-02601-0000000001
<b>Collocazione del file nell'archivio locale</b>	DisegniArchitetturaConcorsoVittadini
<b>Nome del file originale</b>	DS_2819.jpg

**BIBLIOGRAFIA**

<b>Genere</b>	bibliografia specifica
<b>Titolo libro o rivista</b>	Atti della Regia Accademia di Belle Arti di Milano
<b>Anno di edizione</b>	1805-1896

**ACCESSO AI DATI****SPECIFICHE DI ACCESSO AI DATI**

<b>Profilo di accesso</b>	1
<b>Motivazione</b>	dati liberamente accessibili

**COMPILAZIONE****COMPILAZIONE**

<b>Anno di redazione</b>	1994
<b>Nome</b>	Papagna, Patrizia
<b>Ente compilatore</b>	S27
<b>Funzionario responsabile</b>	Maderna, V.

**TRASCRIZIONE PER INFORMATIZZAZIONE**

<b>Anno di trascrizione /informatizzazione</b>	2006
<b>Nome</b>	ARTPAST/ Fuga, A.

**AGGIORNAMENTO-REVISIONE**

<b>Anno di aggiornamento /revisione</b>	2006
<b>Nome</b>	ARTPAST/ Fuga, A.

**GESTIONE SCHEDA****ULTIMA MODIFICA**

<b>Ultima modifica - data</b>	2023/05/11
<b>Ultima modifica - ora</b>	15.29