**CODICI**

Unità operativa	4t060
Numero scheda	2599
Codice scheda	4t060-02599

STATO DELLA SCHEDA

Stato della scheda	6
Data di modifica dello stato	2023/05/11
Ora di modifica dello stato	15.36

VISIBILITÀ PER SICUREZZA/PRIVACY

Visibilità assegnata dall'ente	3
Tipo scheda	D
Livello ricerca	C

CODICE UNIVOCO

Codice regione	03
Numero catalogo generale	00202170
Ente schedatore	S27
Ente competente	S27

RELAZIONI**RAGGRUPPAMENTI DEFINITI DA REGIONE**

Codice del raggruppamento	SIRBeCWeb
Descrizione del raggruppamento	SW - Accademia di Brera - trasferito 2019/11/19

OGGETTO

Categoria dell'oggetto	disegno
------------------------	---------

OGGETTO

Definizione	disegno
Identificazione	insieme

SOGGETTO

Categoria generale	architettura
Identificazione	architettura: edificio ad uso di scuola elementare (pianta)
Titolo	Progetto di una scuola elementare; l'edificio dovrebbe sorgere sull'area presentemente occupata dal fabbricato erariale ad uso di dogana di via Arena

LOCALIZZAZIONE GEOGRAFICO-AMMINISTRATIVA

INDICAZIONE DEL CONTENITORE FISICO

Codice del contenitore fisico 21440
Categoria del contenitore fisico architettura

LOCALIZZAZIONE GEOGRAFICO-AMMINISTRATIVA ATTUALE

Stato Italia
Regione Lombardia
Provincia MI
Nome provincia Milano
Codice ISTAT comune 015146
Comune Milano

COLLOCAZIONE SPECIFICA

Tipologia palazzo
Denominazione Palazzo di Brera
Altra denominazione Palazzo della Pinacoteca di Brera
Altra denominazione Palazzo dell'Accademia di Brera
Indirizzo Via Brera, 28
Codice della scheda ILC SWLI1-00001
Denominazione struttura conservativa - livello 1 Accademia di Belle Arti di Brera
Collocazione originaria SI

DATI PATRIMONIALI E COLLEZIONI

Sezione Disegni Architettura Concorso Vittadini

INVENTARIO

Denominazione Inventario corrente
Data 2006
Numero DS 2817

CRONOLOGIA**CRONOLOGIA GENERICA**

Secolo sec. XIX

CRONOLOGIA SPECIFICA

Da 1873
A 1873
Validità ca.
Motivazione cronologia data

DEFINIZIONE CULTURALE**AUTORE**

Nome di persona o ente Soli, Pio
Tipo intestazione P
Dati anagrafici/Periodo di attività notizie 1873
Motivazione dell'attribuzione firma

COMMITTENZA

Data 1873
Circostanza Architettura: Concorso Vittadini

DATI TECNICI**MATERIA E TECNICA**

Materia carta a mano
Tecnica acquerellatura
Tecnica inchiostro di china

MISURE

Unità mm.
Altezza 942
Larghezza 719

DATI ANALITICI**DESCRIZIONE**

Indicazioni sull'oggetto Sup pianta di edificio con murature campite in china rossa e finestre in acquarello rosa. Edificio con murature campite in china rossa e finestre in acquarello rosa. Edificio con avancorpo rettangolare e ali laterali. Nel corpo rettangolare 2 vani scala e una sala rettangolare. Porticato d'accesso alle ali. Nelle ali 3 aule quadrate con indicazione degli arredi e alternate con i blocchi dei servizi. Ind. della proiezione dei soffitti a china rossa. Inferiormente pianta del sotterraneo (a sn) di forma rett. con vano rett. centrale e 2 corpi scala; pianta del piano ammezzato al centro) e pianta del II piano.

ISCRIZIONI

Classe di appartenenza didascalica
Tecnica di scrittura a penna
Posizione in alto, al centro
Trascrizione PIANTA DEL PRIMO PIANO

ISCRIZIONI

Classe di appartenenza didascalica
Tecnica di scrittura a penna
Posizione al centro a destra e sinistra
Trascrizione DESCRIZIONE / DESCRIZIONE

ISCRIZIONI

Classe di appartenenza documentaria
Tecnica di scrittura a penna
Tipo di caratteri lettere capitali/ numeri arabi
Posizione in basso, a destra e a sinistra e al centro
Trascrizione SOTTERRANEI / AMMEZZATI / SECONDO PIANO

ISCRIZIONI

Classe di appartenenza documentaria
Tecnica di scrittura a penna
Tipo di caratteri corsivo
Posizione in basso, a sinistra
Trascrizione PROGETTO DEL SIG. R PIO SOLI PREMIATO AL CONCORSO / VITTADINI DI ARCHITETTURA PER L'ANNO 1873

STEMMI, EMBLEMI, MARCHI

Classe di appartenenza	timbro
Qualificazione	amministrativo
Identificazione	Accademia di Belle Arti di Brera
Posizione	in basso verso sinistra

Notizie storico-critiche

La tavola appartiene al progetto presentato da Pio Soli al concorso Vittadini del 1873 (programma in Atti 1872, p.121-122). Il progetto fu premiato tra 14 concorrenti (Giudizi della Commissione in Atti, 1873 pp. 51-58). Soli era stato premiato anche al concorso Vittadini del 1872. Egli, laureatosi nel 1874 in Architettura presso l'Istituto Tecnico Superiore (AA.VV., Il Politecnico di Milano, Catalogo della Mostra, Milano 1981, p.241), si distinse ottenendo durante il corso di studi numerosi premi: nel 1871 ebbe una medaglia per l'esperimento finale della Scuola Sup.di architettura dell'Accademia di Brera (Atti,1871,p.31).

CONSERVAZIONE**STATO DI CONSERVAZIONE**

Stato di conservazione	buono
-------------------------------	-------

CONDIZIONE GIURIDICA E VINCOLI**CONDIZIONE GIURIDICA**

Indicazione generica	proprietà Stato
Indicazione specifica	Accademia di Belle Arti di Brera
Indirizzo	Via Brera, 28 - 20121 Milano (MI)

FONTI E DOCUMENTI DI RIFERIMENTO**DOCUMENTAZIONE FOTOGRAFICA**

Codice univoco della risorsa	SW_D_4t060-02599_IMG-0000000001
-------------------------------------	---------------------------------

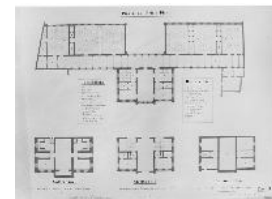

Genere	documentazione allegata
Tipo	fotografia b/n
Codice identificativo	4t060-02599-0000000001
Collocazione del file nell'archivio locale	DisegniArchitetturaConcorsoVittadini
Nome del file originale	DS_2817.jpg

BIBLIOGRAFIA

Genere	bibliografia specifica
Titolo libro o rivista	Atti della Regia Accademia di Belle Arti di Milano
Anno di edizione	1805-1896

ACCESSO AI DATI**SPECIFICHE DI ACCESSO AI DATI**

Profilo di accesso	1
Motivazione	dati liberamente accessibili

COMPILAZIONE**COMPILAZIONE**

Anno di redazione 1994
Nome Papagna, Patrizia
Ente compilatore S27
Funzionario responsabile Maderna, V.

TRASCRIZIONE PER INFORMATIZZAZIONE

**Anno di trascrizione
/informatizzazione** 2006
Nome ARTPAST/ Fuga, A.

AGGIORNAMENTO-REVISIONE

**Anno di aggiornamento
/revisione** 2006
Nome ARTPAST/ Fuga, A.

GESTIONE SCHEDA**ULTIMA MODIFICA**

Ultima modifica - data 2023/05/11
Ultima modifica - ora 15.29