

CODICI

Unità operativa	4t060
Numero scheda	2598
Codice scheda	4t060-02598

STATO DELLA SCHEDA

Stato della scheda	6
Data di modifica dello stato	2023/05/11
Ora di modifica dello stato	15.36

VISIBILITÀ PER SICUREZZA/PRIVACY

Visibilità assegnata dall'ente	3
Tipo scheda	D
Livello ricerca	C

CODICE UNIVOCO

Codice regione	03
Numero catalogo generale	00202169
Ente schedatore	S27
Ente competente	S27

RELAZIONI

RAGGRUPPAMENTI DEFINITI DA REGIONE

Codice del raggruppamento	SIRBeCWeb
Descrizione del raggruppamento	SW - Accademia di Brera - trasferito 2019/11/19

OGGETTO

Categoria dell'oggetto	disegno
------------------------	---------

OGGETTO

Definizione	disegno
Identificazione	insieme

SOGGETTO

Categoria generale	architettura
Identificazione	architettura: edificio ad uso di scuola elementare (pianta)
Titolo	Progetto di una scuola elementare; l'edificio dovrebbe sorgere sull'area presentemente occupata dal fabbricato erariale ad uso di dogana di via Arena

LOCALIZZAZIONE GEOGRAFICO-AMMINISTRATIVA

INDICAZIONE DEL CONTENITORE FISICO

Codice del contenitore fisico 21440
Categoria del contenitore fisico architettura

LOCALIZZAZIONE GEOGRAFICO-AMMINISTRATIVA ATTUALE

Stato Italia
Regione Lombardia
Provincia MI
Nome provincia Milano
Codice ISTAT comune 015146
Comune Milano

COLLOCAZIONE SPECIFICA

Tipologia palazzo
Denominazione Palazzo di Brera
Altra denominazione Palazzo della Pinacoteca di Brera
Altra denominazione Palazzo dell'Accademia di Brera
Indirizzo Via Brera, 28
Codice della scheda ILC SWLI1-00001
Denominazione struttura conservativa - livello 1 Accademia di Belle Arti di Brera
Collocazione originaria SI

DATI PATRIMONIALI E COLLEZIONI

Sezione Disegni Architettura Concorso Vittadini

INVENTARIO

Denominazione Inventario corrente
Data 2006
Numero DS 2816

CRONOLOGIA**CRONOLOGIA GENERICA**

Secolo sec. XIX

CRONOLOGIA SPECIFICA

Da 1873
A 1873
Validità ca.
Motivazione cronologia data

DEFINIZIONE CULTURALE**AUTORE**

Nome di persona o ente Soli, Pio
Tipo intestazione P
Dati anagrafici/Periodo di attività notizie 1873
Motivazione dell'attribuzione firma

COMMITTENZA

Data 1873
Circostanza Architettura: Concorso Vittadini

DATI TECNICI**MATERIA E TECNICA**

Materia carta a mano
Tecnica acquerellatura
Tecnica inchiostro di china

MISURE

Unità mm.
Altezza 718
Larghezza 943

DATI ANALITICI**DESCRIZIONE****Indicazioni sull'oggetto**

Pianta di edificio con giardini a china rossa e nera, acquerello rosa, azzurro e giallino. L'edificio è costituito da avancorpo rettangolare d'ingresso preceduto da scalinata e da due ali laterali, è inserito entro un'area irregolare i cui confini sono campiti in ch. nera; cancellate nel lato d'accesso. Inferiormente 2 aree verdi; sup. aiuole con vasca centrale polilobata, ai lati aree recintate (trapezoidali a sn e rettangolari a ds). All'interno delle ali dell'edificio sono indicati gli arredi delle aule. Lettere di riferimento a legenda in china nera. La muratura dell'edificio è campita in acquerello rosa e inchiostro rosso. Proiezione di volte, archi in china rossa.

ISCRIZIONI

Classe di appartenenza didascalica
Tecnica di scrittura a penna
Posizione in basso a destra
Trascrizione PIANTA DEL PIAN -TERRENO

ISCRIZIONI

Classe di appartenenza didascalica
Tecnica di scrittura a penna
Posizione in basso, a sinistra
Trascrizione DESCRIZIONE

ISCRIZIONI

Classe di appartenenza documentaria
Tecnica di scrittura a penna
Tipo di caratteri lettere capitali/ numeri arabi
Posizione in basso a destra
Trascrizione TAV. I

ISCRIZIONI

Classe di appartenenza documentaria
Tecnica di scrittura a penna
Tipo di caratteri corsivo
Posizione in basso, a sinistra
 PROGETTO DEL SIG. R PIO SOLI PREMIATO AL CONCORSO / VITTADINI

Trascrizione DI ARCHITETTURA PER L'ANNO 1873

STEMMI, EMBLEMI, MARCHI

Classe di appartenenza timbro
Qualificazione amministrativo
Identificazione Accademia di Belle Arti di Brera
Posizione in basso verso sinistra

Notizie storico-critiche

La tavola appartiene al progetto presentato da Pio Soli al concorso Vittadini del 1873 (programma in Atti 1872, p.121-122). Il progetto fu premiato tra 14 concorrenti (Giudizi della Commissione in Atti, 1873 pp. 51-58). Soli era stato premiato anche al concorso Vittadini del 1872. Egli, laureatosi nel 1874 in Architettura presso l'Istituto Tecnico Superiore (AA.VV., Il Politecnico di Milano, Catalogo della Mostra, Milano 1981, p.241), si distinse ottenendo durante il corso di studi numerosi premi: nel 1871 ebbe una medaglia per l'esperienza finale della Scuola Sup. di architettura dell'Accademia di Brera (Atti, 1871, p.31).

CONSERVAZIONE

STATO DI CONSERVAZIONE

Stato di conservazione discreto
Indicazioni specifiche macchia sull'angolo superiore sinistro

CONDIZIONE GIURIDICA E VINCOLI

CONDIZIONE GIURIDICA

Indicazione generica proprietà Stato
Indicazione specifica Accademia di Belle Arti di Brera
Indirizzo Via Brera, 28 - 20121 Milano (MI)

FONTI E DOCUMENTI DI RIFERIMENTO

DOCUMENTAZIONE FOTOGRAFICA

Codice univoco della risorsa SW_D_4t060-02598_IMG-0000000001

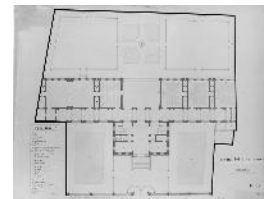

Genere documentazione allegata
Tipo fotografia b/n
Codice identificativo 4t060-02598-0000000001
Collocazione del file nell'archivio locale DisegniArchitetturaConcorsoVittadini
Nome del file originale DS_2816.jpg

BIBLIOGRAFIA

Genere bibliografia specifica
Titolo libro o rivista Atti della Regia Accademia di Belle Arti di Milano
Anno di edizione 1805-1896

ACCESSO AI DATI

SPECIFICHE DI ACCESSO AI DATI

Profilo di accesso 1
Motivazione dati liberamente accessibili

COMPILAZIONE**COMPILAZIONE**

Anno di redazione	1994
Nome	Papagna, Patrizia
Ente compilatore	S27
Funzionario responsabile	Maderna, V.

TRASCRIZIONE PER INFORMATIZZAZIONE

Anno di trascrizione /informatizzazione	2006
Nome	ARTPAST/ Fuga, A.

AGGIORNAMENTO-REVISIONE

Anno di aggiornamento /revisione	2006
Nome	ARTPAST/ Fuga, A.

GESTIONE SCHEDA**ULTIMA MODIFICA**

Ultima modifica - data	2023/05/11
Ultima modifica - ora	15.29