



## CODICI

Unità operativa	4t060
Numero scheda	2548
Codice scheda	4t060-02548

## STATO DELLA SCHEDA

Stato della scheda	6
Data di modifica dello stato	2023/05/11
Ora di modifica dello stato	15.36

## VISIBILITÀ PER SICUREZZA/PRIVACY

Visibilità assegnata dall'ente	3
Tipo scheda	D
Livello ricerca	C

## CODICE UNIVOCO

Codice regione	03
Numero catalogo generale	00202119
Ente schedatore	S27
Ente competente	S27

## RELAZIONI

### RAGGRUPPAMENTI DEFINITI DA REGIONE

Codice del raggruppamento	SIRBeCWeb
Descrizione del raggruppamento	SW - Accademia di Brera - trasferito 2019/11/19

## OGGETTO

Categoria dell'oggetto	disegno
------------------------	---------

## OGGETTO

Definizione	disegno
Identificazione	insieme

## SOGGETTO

Categoria generale	architettura
Identificazione	architettura: barriera daziaria, Porta Tenaglia a Milano (prospetto)
Titolo	Progetto di una barriera a Porta Tenaglia

## LOCALIZZAZIONE GEOGRAFICO-AMMINISTRATIVA

**INDICAZIONE DEL CONTENITORE FISICO**

**Codice del contenitore fisico** 21440  
**Categoria del contenitore fisico** architettura

**LOCALIZZAZIONE GEOGRAFICO-AMMINISTRATIVA ATTUALE**

**Stato** Italia  
**Regione** Lombardia  
**Provincia** MI  
**Nome provincia** Milano  
**Codice ISTAT comune** 015146  
**Comune** Milano

**COLLOCAZIONE SPECIFICA**

**Tipologia** palazzo  
**Denominazione** Palazzo di Brera  
**Altra denominazione** Palazzo della Pinacoteca di Brera  
**Altra denominazione** Palazzo dell'Accademia di Brera  
**Indirizzo** Via Brera, 28  
**Codice della scheda ILC** SWLI1-00001  
**Denominazione struttura conservativa - livello 1** Accademia di Belle Arti di Brera  
**Collocazione originaria** SI

**DATI PATRIMONIALI E COLLEZIONI**

**Sezione** Disegni Architettura Concorso Vittadini

**INVENTARIO**

**Denominazione** Inventario corrente  
**Data** 2006  
**Numero** DS 2843

**CRONOLOGIA****CRONOLOGIA GENERICA**

**Secolo** sec. XIX  
**Frazione di secolo** ultimo quarto

**CRONOLOGIA SPECIFICA**

**Da** 1883  
**A** 1883  
**Motivazione cronologia** data

**DEFINIZIONE CULTURALE****AUTORE**

**Nome di persona o ente** D'Aronco, Raimondo  
**Tipo intestazione** P  
**Dati anagrafici/Periodo di attività** 1857/ 1932  
**Motivazione dell'attribuzione** firma

**COMMITTENZA**

**Data** 1883  
**Circostanza** Architettura: Concorso Vittadini

**DATI TECNICI****MATERIA E TECNICA**

**Materia** carta a mano  
**Tecnica** matita  
**Tecnica** inchiostro di china

**MISURE**

**Unità** mm.  
**Altezza** 1445  
**Larghezza** 1345  
**Filigrana** Canson & Montgolfier Vidalon = Les = Annonay

**DATI ANALITICI****DESCRIZIONE****Indicazioni sull'oggetto**

Prospetto di edificio neomedievale, costituito da un corpo basso coperto a tetto e da un elemento a torre (a sinistra). a destra: basse colonne con capitello a foglie stilizzate sostengono due ampie arcate con ghiera modulata; sullo sfondo bifore sceme con cimasa ad arco ribassato. Tra i due archi stemma di Milano. Cornicione a mensole e coronamento con pilastri a cuspide. Protome leonina sulla copertura. A sinistra inferiormente ampia arcata su basse colonne sormontata da cimasa merlata con l'iscrizione "Porta Tenaglia", inquadra portone con colonnine incassate. Superiormente: torrione con trifora centrale ad archi digradanti rinserrato agli angoli da elementi turriti con monofore. Coronamento a sporto su beccatelli con edicole (in quella centrale stemma visconteo) sormontate da protomi leonine e elemento a cuspide centrale. Elementi decorativi metallici a fitto tratteggio verticale.

**ISCRIZIONI**

**Tecnica di scrittura** a matita  
**Tipo di caratteri** lettere capitali  
**Posizione** in alto, a sinistra  
**Trascrizione** CONRADO

**ISCRIZIONI**

**Classe di appartenenza** documentaria  
**Tecnica di scrittura** a penna  
**Tipo di caratteri** corsivo  
**Posizione** in basso, a sinistra  
**Trascrizione** PROGETTO DEL SIGNOR RAIMONDO D'ARONCO PREMIATO NEL / CONCORSO VITTADINI DEL 1883

**ISCRIZIONI**

**Classe di appartenenza** documentaria  
**Tecnica di scrittura** a penna  
**Tipo di caratteri** numeri arabi  
**Posizione** in basso, a destra, nell'angolo  
**Trascrizione** N. 90

**ISCRIZIONI**

<b>Classe di appartenenza</b>	documentaria
<b>Tecnica di scrittura</b>	a matita
<b>Tipo di caratteri</b>	numeri romani
<b>Posizione</b>	sul verso del foglio
<b>Trascrizione</b>	REGISTRATI SUL BOLLETTARIO DEI CONCORSI N. 6

**STEMMI, EMBLEMI, MARCHI**

<b>Classe di appartenenza</b>	timbro
<b>Qualificazione</b>	amministrativo
<b>Identificazione</b>	Biblioteca dell'Accademia
<b>Posizione</b>	in basso verso sinistra

**Notizie storico-critiche**

Il disegno appartiene ad una serie di tavole realizzate da Raimondo D'Arco in occasione del Concorso di fondazione privata Vittadini pubblicato il 27 dicembre 1882 e relativo ad una "Barriera per la nuova Porta Tenaglia di Milano" (Atti ..Milano 1882 pp. 84-86) Il progetto contrassegnato dall'epigrafe "CONRADO" è stato premiato nel 1883 dal Consiglio Accademico con la motivazione che "la disposizione della pianta è buona, gli spazi coperti sono risolti ampiamente e lodevolmente e benchè l'autore abbia dato uno sviluppo esuberante alle masse decorative.. la loro soppressione non guasterebbe l'organismo dei casini)

**CONSERVAZIONE****STATO DI CONSERVAZIONE**

<b>Stato di conservazione</b>	cattivo
<b>Indicazioni specifiche</b>	ampi strappi lungo il margine inferiore e superiore, piccoli strappi a sinistra. Rimarginature sugli strappi superiori e inferiori con tasselli di carta o fasce di nastro adesivo (solo superiormente) incollati sul retro.

**CONDIZIONE GIURIDICA E VINCOLI****CONDIZIONE GIURIDICA**

<b>Indicazione generica</b>	proprietà Stato
<b>Indicazione specifica</b>	Accademia di Belle Arti di Brera
<b>Indirizzo</b>	Via Brera, 28 - 20121 Milano (MI)

**FONTI E DOCUMENTI DI RIFERIMENTO****DOCUMENTAZIONE FOTOGRAFICA**

**Codice univoco della risorsa** SW\_D\_4t060-02548\_IMG-0000000001

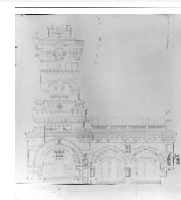

<b>Genere</b>	documentazione allegata
<b>Tipo</b>	fotografia b/n
<b>Codice identificativo</b>	4t060-02548-0000000001
<b>Collocazione del file nell'archivio locale</b>	DisegniArchitetturaConcorsoVittadini
<b>Nome del file originale</b>	DS_2843.jpg

**BIBLIOGRAFIA**

<b>Genere</b>	bibliografia specifica
---------------	------------------------

**Autore** Ricci G. / Sandri M.G.  
**Anno di edizione** 1982  
**V., pp., nn.** p. 113

**ACCESSO AI DATI****SPECIFICHE DI ACCESSO AI DATI**

**Profilo di accesso** 1  
**Motivazione** dati liberamente accessibili

**COMPILAZIONE****COMPILAZIONE**

**Anno di redazione** 1994  
**Nome** D'Auria, G.  
**Ente compilatore** S27  
**Funzionario responsabile** Maderna, V.

**TRASCRIZIONE PER INFORMATIZZAZIONE**

**Anno di trascrizione  
/informatizzazione** 2006  
**Nome** ARTPAST/ Fuga, A.

**AGGIORNAMENTO-REVISIONE**

**Anno di aggiornamento  
/revisione** 2006  
**Nome** ARTPAST/ Fuga, A.

**GESTIONE SCHEDA****ULTIMA MODIFICA**

**Ultima modifica - data** 2023/05/11  
**Ultima modifica - ora** 15.29