**CODICI**

Unità operativa	4t060
Numero scheda	2537
Codice scheda	4t060-02537

**STATO DELLA SCHEDA**

Stato della scheda	6
Data di modifica dello stato	2023/05/11
Ora di modifica dello stato	15.36

**VISIBILITÀ PER SICUREZZA/PRIVACY**

Visibilità assegnata dall'ente	3
Tipo scheda	D
Livello ricerca	C

**CODICE UNIVOCO**

Codice regione	03
Numero catalogo generale	00202097
Ente schedatore	S27
Ente competente	S27

**RELAZIONI****RAGGRUPPAMENTI DEFINITI DA REGIONE**

Codice del raggruppamento	SIRBeCWeb
Descrizione del raggruppamento	SW - Accademia di Brera - trasferito 2019/11/19

**OGGETTO**

Categoria dell'oggetto	disegno
------------------------	---------

**OGGETTO**

Definizione	disegno
Identificazione	insieme

**SOGGETTO**

Categoria generale	architettura
Identificazione	architettura: mercato del pesce e della selvaggina (prospetti)
Titolo	Mercato del pesce e della selvaggina da costruirsi sulla piazza S. Stefano

**LOCALIZZAZIONE GEOGRAFICO-AMMINISTRATIVA**

**INDICAZIONE DEL CONTENITORE FISICO**

**Codice del contenitore fisico** 21440  
**Categoria del contenitore fisico** architettura

**LOCALIZZAZIONE GEOGRAFICO-AMMINISTRATIVA ATTUALE**

**Stato** Italia  
**Regione** Lombardia  
**Provincia** MI  
**Nome provincia** Milano  
**Codice ISTAT comune** 015146  
**Comune** Milano

**COLLOCAZIONE SPECIFICA**

**Tipologia** palazzo  
**Denominazione** Palazzo di Brera  
**Altra denominazione** Palazzo della Pinacoteca di Brera  
**Altra denominazione** Palazzo dell'Accademia di Brera  
**Indirizzo** Via Brera, 28  
**Codice della scheda ILC** SWLI1-00001  
**Denominazione struttura conservativa - livello 1** Accademia di Belle Arti di Brera  
**Collocazione originaria** SI

**DATI PATRIMONIALI E COLLEZIONI**

**Sezione** Disegni Architettura Concorso Vittadini

**INVENTARIO**

**Denominazione** Inventario corrente  
**Data** 2006  
**Numero** DS 2790

**CRONOLOGIA****CRONOLOGIA GENERICA**

**Secolo** sec. XIX  
**Frazione di secolo** terzo quarto

**CRONOLOGIA SPECIFICA**

**Da** 1868  
**A** 1868  
**Motivazione cronologia** data

**DEFINIZIONE CULTURALE****AUTORE**

**Nome di persona o ente** Bardelli, Carlo  
**Tipo intestazione** P  
**Dati anagrafici/Periodo di attività** notizie 1868  
**Motivazione dell'attribuzione** documentazione

**COMMITTENZA**

**Data** 1868  
**Circostanza** Architettura: Concorso Vittadini

**DATI TECNICI****MATERIA E TECNICA**

**Materia** carta a mano  
**Tecnica** acquerellatura  
**Tecnica** inchiostro di china

**MISURE**

**Unità** mm.  
**Altezza** 582  
**Larghezza** 857

**DATI ANALITICI****DESCRIZIONE****Indicazioni sull'oggetto**

Progetto per un mercato del pesce e della selvaggina: planimetria del pian terreno. Prospetto di edificio a un piano, circondato da ambulacro, coperto da tettoia sostenuta da colonne metalliche, elemento d'ingresso centrale in muratura bugnata liscia e vista di corpo in finta roccia con ingresso circondato da alberi. Lateralmente bianchi per esposizione. Ai lati e al centro tre torrette con tetto a padiglione e finestra rettangolare. Sopra, prospetto con caratteristiche uguali a quello sopra descritto ma di minore lunghezza.

**ISCRIZIONI**

**Classe di appartenenza** didascalica  
**Tecnica di scrittura** a penna  
**Tipo di caratteri** corsivo  
**Posizione** in alto, al centro  
**Trascrizione** PROGETTO DI UN MERCATO DEL PESCE E DELLA SELVAGGINA DA COSTRUIRSI SULLA PIAZZA S. STEFANO DI QUESTA CITTA'

**ISCRIZIONI**

**Classe di appartenenza** didascalica  
**Tecnica di scrittura** a penna  
**Tipo di caratteri** lettere capitali  
**Posizione** in alto, a destra, nell'angolo  
**Trascrizione** TAV. IV

**ISCRIZIONI**

**Classe di appartenenza** didascalica  
**Tecnica di scrittura** a penna  
**Tipo di caratteri** corsivo  
**Posizione** al centro  
**Trascrizione** FACCIATE

**ISCRIZIONI**

**Classe di appartenenza** didascalica  
**Tecnica di scrittura** a penna  
**Tipo di caratteri** corsivo  
**Posizione** in basso, a sinistra

**Trascrizione** VOLLI TENTARE

#### ISCRIZIONI

**Classe di appartenenza** documentaria

**Tecnica di scrittura** a penna

**Tipo di caratteri** corsivo

**Posizione** in basso, a sinistra

**Trascrizione** PREMIO VITTADINI DEL 1868 = SIG.R CARLO BARDELLI

#### ISCRIZIONI

**Classe di appartenenza** didascalica

**Tecnica di scrittura** a penna

**Tipo di caratteri** corsivo

**Posizione** in basso, al centro

**Trascrizione** MILANO 30 GIUGNO 1868

#### ISCRIZIONI

**Classe di appartenenza** documentaria

**Tecnica di scrittura** a penna

**Tipo di caratteri** numeri arabi

**Posizione** in basso, a destra

**Trascrizione** SCALA NEL RAPPORTO DI 1 A 100

#### ISCRIZIONI

**Classe di appartenenza** didascalica

**Tecnica di scrittura** a penna

**Tipo di caratteri** numeri arabi

**Posizione** in basso, a destra, nell'angolo

**Trascrizione** N. 40

#### STEMMI, EMBLEMI, MARCHI

**Classe di appartenenza** timbro

**Qualificazione** amministrativo

**Identificazione** Biblioteca dell'Accademia

**Posizione** in basso verso sinistra

#### Notizie storico-critiche

Il disegno è una delle 8 tavole presentate da Carlo Bardelli al Concorso Vittadini del 1868 (Programma in Atti Regia 1867). Il progetto fu premiato tra 9 concorrenti (Giudizi in Atti Regia 1868, pp 19-20), nonostante le critiche della commissione relativa alle carenze "artistiche del progetto e al "cattivo gusto dei disegni". Di Carlo Bardelli non si hanno notizie: non si distinse ottenendo medaglie o premi.

#### CONSERVAZIONE

##### STATO DI CONSERVAZIONE

**Stato di conservazione** buono

#### CONDIZIONE GIURIDICA E VINCOLI

##### CONDIZIONE GIURIDICA

**Indicazione generica** proprietà Stato

**Indicazione specifica** Accademia di Belle Arti di Brera

**Indirizzo** Via Brera, 28 - 20121 Milano (MI)

**ACQUISIZIONE**

**Tipo acquisizione** norma concorsuale/ Premiato

**FONTI E DOCUMENTI DI RIFERIMENTO****DOCUMENTAZIONE FOTOGRAFICA**

**Codice univoco della risorsa** SW\_D\_4t060-02537\_IMG-0000000001

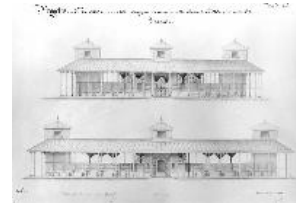

**Genere** documentazione allegata

**Tipo** fotografia b/n

**Codice identificativo** 4t060-02537-0000000001

**Collocazione del file nell'archivio locale** DisegniArchitetturaConcorsoVittadini

**Nome del file originale** DS\_2790.jpg

**BIBLIOGRAFIA**

**Genere** bibliografia specifica

**Titolo libro o rivista** Atti della Regia Accademia di Belle Arti di Milano

**Anno di edizione** 1805-1896

**V., pp., nn.** pp. 72-73, 19-20

**ACCESSO AI DATI****SPECIFICHE DI ACCESSO AI DATI**

**Profilo di accesso** 1

**Motivazione** dati liberamente accessibili

**COMPILAZIONE****COMPILAZIONE**

**Anno di redazione** 1994

**Nome** Papagna, Patrizia

**Ente compilatore** S27

**Funzionario responsabile** Maderna, V.

**TRASCRIZIONE PER INFORMATIZZAZIONE**

**Anno di trascrizione /informatizzazione** 2006

**Nome** ARTPAST/ Fuga, A.

**AGGIORNAMENTO-REVISIONE**

**Anno di aggiornamento /revisione** 2006

**Nome** ARTPAST/ Fuga, A.

**GESTIONE SCHEDA****ULTIMA MODIFICA**

**Ultima modifica - data** 2023/05/11

**Ultima modifica - ora** 15.29