

**CODICI**

Unità operativa	4t060
Numero scheda	2490
Codice scheda	4t060-02490

STATO DELLA SCHEDA

Stato della scheda	6
Data di modifica dello stato	2023/05/11
Ora di modifica dello stato	15.36

VISIBILITÀ PER SICUREZZA/PRIVACY

Visibilità assegnata dall'ente	3
Tipo scheda	D
Livello ricerca	C

CODICE UNIVOCO

Codice regione	03
Numero catalogo generale	00201799
Ente schedatore	S27
Ente competente	S27

RELAZIONI**RAGGRUPPAMENTI DEFINITI DA REGIONE**

Codice del raggruppamento	SIRBeCWeb
Descrizione del raggruppamento	SW - Accademia di Brera - trasferito 2019/11/19

OGGETTO

Categoria dell'oggetto	disegno
------------------------	---------

OGGETTO

Definizione	disegno
Identificazione	opera isolata

SOGGETTO

Categoria generale	architettura
Identificazione	architettura: museo di antichità (prospetto)
Titolo	Progetto di un salone per patrio museo di antichità

LOCALIZZAZIONE GEOGRAFICO-AMMINISTRATIVA

INDICAZIONE DEL CONTENITORE FISICO

Codice del contenitore fisico 21440
Categoria del contenitore fisico architettura

LOCALIZZAZIONE GEOGRAFICO-AMMINISTRATIVA ATTUALE

Stato Italia
Regione Lombardia
Provincia MI
Nome provincia Milano
Codice ISTAT comune 015146
Comune Milano

COLLOCAZIONE SPECIFICA

Tipologia palazzo
Denominazione Palazzo di Brera
Altra denominazione Palazzo della Pinacoteca di Brera
Altra denominazione Palazzo dell'Accademia di Brera
Indirizzo Via Brera, 28
Codice della scheda ILC SWLI1-00001
Denominazione struttura conservativa - livello 1 Accademia di Belle Arti di Brera
Collocazione originaria SI

DATI PATRIMONIALI E COLLEZIONI

Sezione Disegni Architettura Concorsi di Seconda Classe

INVENTARIO

Denominazione Inventario corrente
Data 2006
Numero DS 1958

CRONOLOGIA**CRONOLOGIA GENERICA**

Secolo sec. XIX

CRONOLOGIA SPECIFICA

Da 1857
A 1857
Motivazione cronologia data

DEFINIZIONE CULTURALE**AUTORE**

Nome di persona o ente Rossi, Giuseppe
Tipo intestazione P
Dati anagrafici/Periodo di attività 1820/ 1899
Motivazione dell'attribuzione iscrizione

COMMITTENZA

Data 1857

Circostanza Scuola di Architettura: Piccolo Concorso/ Premio per l'Invenzione

DATI TECNICI

MATERIA E TECNICA

Materia carta
Tecnica inchiostro di china

MISURE

Unità mm.
Altezza 471
Larghezza 656
Specifiche Marginato.

DATI ANALITICI

DESCRIZIONE

Indicazioni sull'oggetto

Prospetto di edificio in stile neogotico a china e bistro con ombreggiature su sfondo sfumato azzurro. Edificio simmetrico a 2 p. con parte centrale in aggetto tetto a padiglione sul quale poggiano tre torrette poligonali sormontate da lucernario. Ingresso preceduto da portico a 3 arcate ogivali, sormontato da loggia con 3 bifore e balaustra decorata. La muratura di facciata è intervallata da lesene sormontate da pinnacoli ornati da statue.

ISCRIZIONI

Classe di appartenenza documentaria
Tecnica di scrittura a penna
Tipo di caratteri corsivo
Posizione in alto a sinistra
Trascrizione N. 6

ISCRIZIONI

Classe di appartenenza documentaria
Tecnica di scrittura a penna
Tipo di caratteri corsivo
Posizione In basso al centro
Trascrizione I PREMIO DELL'ANNO 1857/ DI/ GIUSEPPE ROSSI

ISCRIZIONI

Classe di appartenenza documentaria
Tecnica di scrittura a penna
Posizione Verso, angolo superiore sinistro.
Trascrizione 1857

ISCRIZIONI

Classe di appartenenza didascalica
Tecnica di scrittura a penna
Tipo di caratteri corsivo
Posizione In basso al centro
Trascrizione SCALA DI 30 METRI

ISCRIZIONI

Classe di appartenenza didascalica

Tecnica di scrittura	a penna
Tipo di caratteri	corsivo
Posizione	In basso al centro
Trascrizione	ORTOGRAFIA ESTERNA DEL MUSEO

STEMMI, EMBLEMI, MARCHI

Classe di appartenenza	timbro
Identificazione	Accademia di Belle Arti di Brera
Posizione	A sinistra in alto.
Descrizione	I R A DI BELLE ARTI MILANO
Notizie storico-critiche	E' la seconda delle tre tavole presentate da Giuseppe Rossi al concorso di II classe per l'invenzione di architettura. I disegni sono conservati nella cartella A I 194 contenente i saggi premiati ai concorsi di II classe della scuola di Architettura dell'Accademia di Brera.

CONSERVAZIONE**STATO DI CONSERVAZIONE**

Stato di conservazione	buono
-------------------------------	-------

CONDIZIONE GIURIDICA E VINCOLI**CONDIZIONE GIURIDICA**

Indicazione generica	proprietà Stato
Indicazione specifica	Accademia di Belle Arti di Brera
Indirizzo	Via Brera, 28 - 20121 Milano (MI)

ACQUISIZIONE

Tipo acquisizione	norma concorsuale/ Premiato
--------------------------	-----------------------------

FONTI E DOCUMENTI DI RIFERIMENTO**DOCUMENTAZIONE FOTOGRAFICA**

Codice univoco della risorsa	SW_D_4t060-02490_IMG-000000001
-------------------------------------	--------------------------------

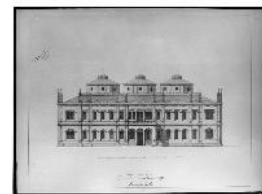

Genere	documentazione allegata
Tipo	fotografia b/n
Codice identificativo	4t060-02490-000000001
Collocazione del file nell'archivio locale	DisegniArchitettura
Nome del file originale	DS_1958.jpg

ACCESSO AI DATI**SPECIFICHE DI ACCESSO AI DATI**

Profilo di accesso	1
Motivazione	dati liberamente accessibili

COMPILAZIONE**COMPILAZIONE**

Anno di redazione	1994
--------------------------	------

Nome	Papagna, Patrizia
Ente compilatore	S27
Funzionario responsabile	Maderna, V.

TRASCRIZIONE PER INFORMATIZZAZIONE

Anno di trascrizione /informatizzazione	2006
Nome	ARTPAST/ Casero, A.

AGGIORNAMENTO-REVISIONE

Anno di aggiornamento /revisione	2006
Nome	ARTPAST/ Casero, A.

GESTIONE SCHEDA**ULTIMA MODIFICA**

Ultima modifica - data	2023/05/11
Ultima modifica - ora	15.29