

## CODICI

Unità operativa	4t060
Numero scheda	2477
Codice scheda	4t060-02477

## STATO DELLA SCHEDA

Stato della scheda	6
Data di modifica dello stato	2023/05/11
Ora di modifica dello stato	15.36

## VISIBILITÀ PER SICUREZZA/PRIVACY

Visibilità assegnata dall'ente	3
Tipo scheda	D
Livello ricerca	C

## CODICE UNIVOCO

Codice regione	03
Numero catalogo generale	00201785
Ente schedatore	S27
Ente competente	S27

## RELAZIONI

### RAGGRUPPAMENTI DEFINITI DA REGIONE

Codice del raggruppamento	SIRBeCWeb
Descrizione del raggruppamento	SW - Accademia di Brera - trasferito 2019/11/19

## OGGETTO

Categoria dell'oggetto	disegno
------------------------	---------

## OGGETTO

Definizione	disegno
Identificazione	opera isolata

## SOGGETTO

Categoria generale	architettura
Identificazione	architettura: Borsa (sezione)
Titolo	Progetto di piccola borsa con sale e lunghi accessori di servizio

## LOCALIZZAZIONE GEOGRAFICO-AMMINISTRATIVA

**INDICAZIONE DEL CONTENITORE FISICO**

**Codice del contenitore fisico** 21440  
**Categoria del contenitore fisico** architettura

**LOCALIZZAZIONE GEOGRAFICO-AMMINISTRATIVA ATTUALE**

**Stato** Italia  
**Regione** Lombardia  
**Provincia** MI  
**Nome provincia** Milano  
**Codice ISTAT comune** 015146  
**Comune** Milano

**COLLOCAZIONE SPECIFICA**

**Tipologia** palazzo  
**Denominazione** Palazzo di Brera  
**Altra denominazione** Palazzo della Pinacoteca di Brera  
**Altra denominazione** Palazzo dell'Accademia di Brera  
**Indirizzo** Via Brera, 28  
**Codice della scheda ILC** SWLI1-00001  
**Denominazione struttura conservativa - livello 1** Accademia di Belle Arti di Brera  
**Collocazione originaria** SI

**DATI PATRIMONIALI E COLLEZIONI**

**Sezione** Disegni Architettura Concorsi di Seconda Classe

**INVENTARIO**

**Denominazione** Inventario corrente  
**Data** 2006  
**Numero** DS 1942

**CRONOLOGIA****CRONOLOGIA GENERICA**

**Secolo** sec. XIX

**CRONOLOGIA SPECIFICA**

**Da** 1856  
**A** 1856  
**Motivazione cronologia** data

**DEFINIZIONE CULTURALE****AUTORE**

**Nome di persona o ente** Rosselli, Agostino  
**Tipo intestazione** P  
**Dati anagrafici/Periodo di attività** notizie 1856  
**Motivazione dell'attribuzione** iscrizione

**COMMITTENZA**

**Data** 1856

**Circostanza** Scuola di Architettura: Piccolo Concorso/ Premio per l'Invenzione

#### DATI TECNICI

##### MATERIA E TECNICA

**Materia** carta  
**Tecnica** inchiostro di china

##### MISURE

**Unità** mm.  
**Altezza** 488  
**Larghezza** 664  
**Specifiche** Marginato.

#### DATI ANALITICI

##### DESCRIZIONE

##### Indicazioni sull'oggetto

Sezione di edificio in stile neomedievale a china, con murature sezionate campite a bistro e strutture lignee delle coperture in acquarello ocra, parti in ferro in inchiostro blu. A sin. corpo con porticato e loggiato e ds. e a sin. e parte centrale con sala voltata e con porte finestre ad arco al pt. e sala a doppia altezza al piano superiore: archi nella parte inf. sormontati da trifore con balaustre inserite in archi acuti. Sup. lucemario. Al centro porticato al pt. e loggiato al p. sup. (5 arcate). A ds. sala a doppia altezza con 2 porte ad arco al pt. e sup. 3 finestre ad arco con balaustra. Cop. a cupola ribassata e sup. struttura del tetto a falde.

##### ISCRIZIONI

**Classe di appartenenza** documentaria  
**Tecnica di scrittura** a penna  
**Posizione** in alto a destra  
**Trascrizione** 13

##### ISCRIZIONI

**Classe di appartenenza** didascalica  
**Tecnica di scrittura** a penna  
**Tipo di caratteri** corsivo  
**Posizione** in alto al centro  
**Trascrizione** PROGETTO DI UNA BORSA

##### ISCRIZIONI

**Classe di appartenenza** didascalica  
**Tecnica di scrittura** a penna  
**Tipo di caratteri** corsivo  
**Posizione** In basso al centro  
**Trascrizione** SCALA METRICA NEL RAPPORTO DA 0,005:1 M

##### ISCRIZIONI

**Classe di appartenenza** documentaria  
**Tecnica di scrittura** a matita  
**Posizione** Verso, angolo superiore sinistro.  
**Trascrizione** 1856

##### ISCRIZIONI

<b>Classe di appartenenza</b>	documentaria
<b>Tecnica di scrittura</b>	a penna
<b>Tipo di caratteri</b>	corsivo
<b>Posizione</b>	In basso al centro
<b>Trascrizione</b>	I PREMIO DEL 1856 DI AGOSTINO ROSSELLI

**ISCRIZIONI**

<b>Classe di appartenenza</b>	documentaria
<b>Tecnica di scrittura</b>	a penna
<b>Tipo di caratteri</b>	corsivo
<b>Posizione</b>	in basso a destra
<b>Trascrizione</b>	CLASSE D'INVENZIONE. IL PROF. D'ARCHITETTURA DR. SAVERIO CAVALLARI

**Notizie storico-critiche**

Appartiene ad una serie di 4 tavole presentate da Agostino Rosselli al concorso di II classe per l'invenzione del 1856. La tavola è conservata nella cartella A I 194, contenente i saggi premiati ai concorsi di II classe della scuola di Architettura della Accademia di Brera.

**CONSERVAZIONE****STATO DI CONSERVAZIONE**

<b>Stato di conservazione</b>	buono
-------------------------------	-------

**CONDIZIONE GIURIDICA E VINCOLI****CONDIZIONE GIURIDICA**

<b>Indicazione generica</b>	proprietà Stato
<b>Indicazione specifica</b>	Accademia di Belle Arti di Brera
<b>Indirizzo</b>	Via Brera, 28 - 20121 Milano (MI)

**ACQUISIZIONE**

<b>Tipo acquisizione</b>	norma concorsuale/ Premiato
--------------------------	-----------------------------

**FONTI E DOCUMENTI DI RIFERIMENTO****DOCUMENTAZIONE FOTOGRAFICA**

<b>Codice univoco della risorsa</b>	SW_D_4t060-02477_IMG-000000001
-------------------------------------	--------------------------------

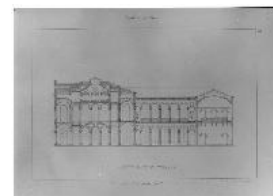

<b>Genere</b>	documentazione allegata
<b>Tipo</b>	fotografia b/n
<b>Codice identificativo</b>	4t060-02477-000000001
<b>Collocazione del file nell'archivio locale</b>	DisegniArchitettura
<b>Nome del file originale</b>	DS_1942.jpg

**ACCESSO AI DATI****SPECIFICHE DI ACCESSO AI DATI**

<b>Profilo di accesso</b>	1
<b>Motivazione</b>	dati liberamente accessibili

**COMPILAZIONE****COMPILAZIONE**

<b>Anno di redazione</b>	1994
<b>Nome</b>	Papagna, Patrizia
<b>Ente compilatore</b>	S27
<b>Funzionario responsabile</b>	Maderna, V.

**TRASCRIZIONE PER INFORMATIZZAZIONE**

<b>Anno di trascrizione /informatizzazione</b>	2006
<b>Nome</b>	ARTPAST/ Casero, A.

**AGGIORNAMENTO-REVISIONE**

<b>Anno di aggiornamento /revisione</b>	2006
<b>Nome</b>	ARTPAST/ Casero, A.

**GESTIONE SCHEDA****ULTIMA MODIFICA**

<b>Ultima modifica - data</b>	2023/05/11
<b>Ultima modifica - ora</b>	15.29