

**CODICI**

Unità operativa	4t060
Numero scheda	2459
Codice scheda	4t060-02459

**STATO DELLA SCHEDA**

Stato della scheda	6
Data di modifica dello stato	2023/05/11
Ora di modifica dello stato	15.36

**VISIBILITÀ PER SICUREZZA/PRIVACY**

Visibilità assegnata dall'ente	3
Tipo scheda	D
Livello ricerca	C

**CODICE UNIVOCO**

Codice regione	03
Numero catalogo generale	00201767
Ente schedatore	S27
Ente competente	S27

**RELAZIONI****RAGGRUPPAMENTI DEFINITI DA REGIONE**

Codice del raggruppamento	SIRBeCWeb
Descrizione del raggruppamento	SW - Accademia di Brera - trasferito 2019/11/19

**OGGETTO**

Categoria dell'oggetto	disegno
------------------------	---------

**OGGETTO**

Definizione	disegno
Identificazione	opera isolata

**SOGGETTO**

Categoria generale	architettura
Identificazione	architettura: cimitero (prospetto e sezioni)
Titolo	Progetto di un cimitero

**LOCALIZZAZIONE GEOGRAFICO-AMMINISTRATIVA**

**INDICAZIONE DEL CONTENITORE FISICO**

**Codice del contenitore fisico** 21440  
**Categoria del contenitore fisico** architettura

**LOCALIZZAZIONE GEOGRAFICO-AMMINISTRATIVA ATTUALE**

**Stato** Italia  
**Regione** Lombardia  
**Provincia** MI  
**Nome provincia** Milano  
**Codice ISTAT comune** 015146  
**Comune** Milano

**COLLOCAZIONE SPECIFICA**

**Tipologia** palazzo  
**Denominazione** Palazzo di Brera  
**Altra denominazione** Palazzo della Pinacoteca di Brera  
**Altra denominazione** Palazzo dell'Accademia di Brera  
**Indirizzo** Via Brera, 28  
**Codice della scheda ILC** SWLI1-00001  
**Denominazione struttura conservativa - livello 1** Accademia di Belle Arti di Brera  
**Collocazione originaria** SI

**DATI PATRIMONIALI E COLLEZIONI**

**Sezione** Disegni Architettura Concorsi di Seconda Classe

**INVENTARIO**

**Denominazione** Inventario corrente  
**Data** 2006  
**Numero** DS 1805

**CRONOLOGIA****CRONOLOGIA GENERICA**

**Secolo** sec. XIX

**CRONOLOGIA SPECIFICA**

**Da** 1837  
**A** 1837  
**Motivazione cronologia** data

**DEFINIZIONE CULTURALE****AUTORE**

**Nome di persona o ente** Peverelli, Carlo  
**Tipo intestazione** P  
**Dati anagrafici/Periodo di attività** notizie 1837-1853  
**Motivazione dell'attribuzione** iscrizione

**COMMITTENZA**

**Data** 1837

**Circostanza** Scuola di Architettura: Piccolo Concorso/ Premio per l'Invenzione

#### DATI TECNICI

#### MATERIA E TECNICA

**Materia** carta  
**Tecnica** inchiostro di china  
**Tecnica** acquerellatura

#### MISURE

**Unità** mm.  
**Altezza** 680  
**Larghezza** 1030  
**Specifiche** Marginato.

#### DATI ANALITICI

#### DESCRIZIONE

#### Indicazioni sull'oggetto

La tavola contiene un prospetto e due sezioni a china con ombreggiature più scure e murature sezionate campite in acquarello rosa. In alto: prospetto di edificio a 1 p. con pronao centrale esastilo preceduto da scalini e lat. facciata in mattoni a vista e 3 finestre rettangolari sormontate da timpano. Cornice a triglifi e tetto a padiglione. Al centro sezione di edificio a 1 p. con colonnato dorico e trabeazione a triglifi. Al centro pronao esastilo preceduto da scalini. Copertura a falde e central. cupola ribassata su gradoni. Alle estremità sez. del portico con vista di una cappella funeraria. In basso sezione di edificio a 1p. con colonnato dorico, posto su basamento e accessibile mediante scale. Trabeaz. dorica continua e tetto a padiglione. All'estremità a ds. portico e cappella con cupola e lucernario. A sin. portico ad archi e arco ribassato centrale.

#### ISCRIZIONI

**Classe di appartenenza** documentaria  
**Tecnica di scrittura** a penna  
**Posizione** angolo superiore sinistro  
**Trascrizione** T. II

#### ISCRIZIONI

**Classe di appartenenza** documentaria  
**Tecnica di scrittura** a penna  
**Posizione** angolo superiore sinistro  
**Trascrizione** D

#### ISCRIZIONI

**Classe di appartenenza** didascalica  
**Tecnica di scrittura** a penna  
**Tipo di caratteri** corsivo  
**Posizione** in alto al centro  
**Trascrizione** ORTOGRAFIA ESTERNA DELL'INGRESSO AL CIMITERO IN MISURA COLLA SOTTOPOSTA SCALA SULLA LINEA MN

#### ISCRIZIONI

**Classe di appartenenza** didascalica  
**Tecnica di scrittura** a penna  
**Tipo di caratteri** corsivo

<b>Posizione</b>	al centro
<b>Trascrizione</b>	SCIOGRAFIA PER IL LUNGO DEL CIMITERO PRESO SULLA LINEA AB

**ISCRIZIONI**

<b>Classe di appartenenza</b>	didascalica
<b>Tecnica di scrittura</b>	a penna
<b>Tipo di caratteri</b>	corsivo
<b>Posizione</b>	In basso al centro
<b>Trascrizione</b>	SCIOGRAFIA PER IL LUNGO SULLA LINEA CD

**ISCRIZIONI**

<b>Classe di appartenenza</b>	didascalica
<b>Tecnica di scrittura</b>	a penna
<b>Tipo di caratteri</b>	corsivo
<b>Posizione</b>	In basso al centro
<b>Trascrizione</b>	SCALA DI BRACCIA CENTO MILANESI

**ISCRIZIONI**

<b>Classe di appartenenza</b>	documentaria
<b>Tecnica di scrittura</b>	a penna
<b>Posizione</b>	in basso a sinistra
<b>Trascrizione</b>	PREMIO DEL 1837 SR. CARLO PEVERELLI MIL.SE

**ISCRIZIONI**

<b>Classe di appartenenza</b>	didascalica
<b>Tecnica di scrittura</b>	a penna
<b>Tipo di caratteri</b>	corsivo
<b>Posizione</b>	angolo inferiore destro
<b>Trascrizione</b>	CAMPO SANTO

**ISCRIZIONI**

<b>Classe di appartenenza</b>	documentaria
<b>Tecnica di scrittura</b>	a matita
<b>Posizione</b>	Verso, angolo inferiore destro.
<b>Trascrizione</b>	1837

**STEMMI, EMBLEMI, MARCHI**

<b>Classe di appartenenza</b>	timbro
<b>Identificazione</b>	Accademia di Belle Arti di Brera
<b>Posizione</b>	Angolo superiore destro.
<b>Descrizione</b>	IMP. R./ ACCADEMIA/ DI BELLE ARTI/ IN MILANO

**Notizie storico-critiche**

Fa parte di una serie di tre tavole presentate da Carlo Peverelli al concorso di Il classe per l'invenzione del 1837. Le tavole sono conservate nella cartella A I 194, contenente i saggi premiati ai concorsi di Il classe della scuola di Architettura della Accademia di Brera.

**CONSERVAZIONE****STATO DI CONSERVAZIONE**

<b>Stato di conservazione</b>	buono
-------------------------------	-------

**CONDIZIONE GIURIDICA E VINCOLI**

**CONDIZIONE GIURIDICA**

<b>Indicazione generica</b>	proprietà Stato
<b>Indicazione specifica</b>	Accademia di Belle Arti di Brera
<b>Indirizzo</b>	Via Brera, 28 - 20121 Milano (MI)

**FONTI E DOCUMENTI DI RIFERIMENTO****DOCUMENTAZIONE FOTOGRAFICA**

**Codice univoco della risorsa** SW\_D\_4t060-02459\_IMG-0000000001

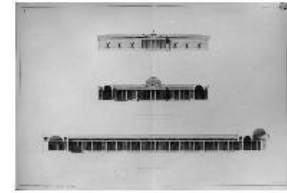

**Genere** documentazione allegata  
**Tipo** fotografia b/n  
**Codice identificativo** 4t060-02459-0000000001  
**Collocazione del file nell'archivio locale** DisegniArchitettura  
**Nome del file originale** DS\_1805.jpg

**ACCESSO AI DATI****SPECIFICHE DI ACCESSO AI DATI**

**Profilo di accesso** 1  
**Motivazione** dati liberamente accessibili

**COMPILAZIONE****COMPILAZIONE**

**Anno di redazione** 1994  
**Nome** Papagna, Patrizia  
**Ente compilatore** S27  
**Funzionario responsabile** Maderna, V.

**TRASCRIZIONE PER INFORMATIZZAZIONE**

**Anno di trascrizione /informatizzazione** 2006  
**Nome** ARTPAST/ Casero, A.

**AGGIORNAMENTO-REVISIONE**

**Anno di aggiornamento /revisione** 2006  
**Nome** ARTPAST/ Casero, A.

**GESTIONE SCHEDA****ULTIMA MODIFICA**

**Ultima modifica - data** 2023/05/11  
**Ultima modifica - ora** 15.29