**CODICI**

Unità operativa	4t060
Numero scheda	2447
Codice scheda	4t060-02447

**STATO DELLA SCHEDA**

Stato della scheda	6
Data di modifica dello stato	2023/05/11
Ora di modifica dello stato	15.36

**VISIBILITÀ PER SICUREZZA/PRIVACY**

Visibilità assegnata dall'ente	3
Tipo scheda	D
Livello ricerca	C

**CODICE UNIVOCO**

Codice regione	03
Numero catalogo generale	00201754
Ente schedatore	S27
Ente competente	S27

**RELAZIONI****RAGGRUPPAMENTI DEFINITI DA REGIONE**

Codice del raggruppamento	SIRBeCWeb
Descrizione del raggruppamento	SW - Accademia di Brera - trasferito 2019/11/19

**OGGETTO**

Categoria dell'oggetto	disegno
------------------------	---------

**OGGETTO**

Definizione	disegno
Identificazione	opera isolata

**SOGGETTO**

Categoria generale	architettura
Identificazione	architettura: stazione ferroviaria (dettagli)
Titolo	Progetto di una stazione di terz'ordine per una strada ferrata

**LOCALIZZAZIONE GEOGRAFICO-AMMINISTRATIVA**

**INDICAZIONE DEL CONTENITORE FISICO**

**Codice del contenitore fisico** 21440  
**Categoria del contenitore fisico** architettura

**LOCALIZZAZIONE GEOGRAFICO-AMMINISTRATIVA ATTUALE**

**Stato** Italia  
**Regione** Lombardia  
**Provincia** MI  
**Nome provincia** Milano  
**Codice ISTAT comune** 015146  
**Comune** Milano

**COLLOCAZIONE SPECIFICA**

**Tipologia** palazzo  
**Denominazione** Palazzo di Brera  
**Altra denominazione** Palazzo della Pinacoteca di Brera  
**Altra denominazione** Palazzo dell'Accademia di Brera  
**Indirizzo** Via Brera, 28  
**Codice della scheda ILC** SWLI1-00001  
**Denominazione struttura conservativa - livello 1** Accademia di Belle Arti di Brera  
**Collocazione originaria** SI

**DATI PATRIMONIALI E COLLEZIONI**

**Sezione** Disegni Architettura Concorsi di Seconda Classe

**INVENTARIO**

**Denominazione** Inventario corrente  
**Data** 2006  
**Numero** DS 1973

**CRONOLOGIA****CRONOLOGIA GENERICA**

**Secolo** sec. XIX

**CRONOLOGIA SPECIFICA**

**Da** 1860  
**A** 1860  
**Motivazione cronologia** data

**DEFINIZIONE CULTURALE****AUTORE**

**Nome di persona o ente** Monguzzi, Giulio  
**Tipo intestazione** P  
**Dati anagrafici/Periodo di attività** notizie 1860-1863  
**Motivazione dell'attribuzione** iscrizione

**COMMITTENZA**

**Data** 1860

**Circostanza** Scuola di Architettura: Piccolo Concorso/ Premio per l'Invenzione

#### DATI TECNICI

##### MATERIA E TECNICA

**Materia** carta  
**Tecnica** inchiostro di china  
**Tecnica** matita

##### MISURE

**Unità** mm.  
**Altezza** 365  
**Larghezza** 523  
**Specifiche** Marginato.  
**Filigrana** J. Whatman - Turkey Mill 1854

#### DATI ANALITICI

##### DESCRIZIONE

**Indicazioni sull'oggetto** Dettagli di finestre a china e matita, con ombreggiature a tratteggio. Parti sezionate tratteggiate a 45°. In alto a sin. prospetto di parte di facciata con 1 finestra ad arco acuto e una porta finestra ad arco acuto su balcone; in alto a sin. sezione del balcone e del serramento; a ds. finestra ad arco. Muratura in mattoni a vista. In basso piante delle finestre con indicazione delle diverse parti del serramento.

##### ISCRIZIONI

**Classe di appartenenza** documentaria  
**Tecnica di scrittura** a penna  
**Tipo di caratteri** corsivo  
**Posizione** angolo superiore destro  
**Trascrizione** TAV. IV

##### ISCRIZIONI

**Classe di appartenenza** didascalica  
**Tecnica di scrittura** a penna  
**Tipo di caratteri** corsivo  
**Posizione** in alto al centro  
**Trascrizione** STAZIONE DI TERZA CLASSE PER FERROVIA (DETTAGLI)

##### ISCRIZIONI

**Classe di appartenenza** didascalica  
**Tecnica di scrittura** a penna  
**Tipo di caratteri** corsivo  
**Posizione** in alto a sinistra  
**Trascrizione** FINESTRE DEL PIANO SUPERIORE

##### ISCRIZIONI

**Classe di appartenenza** didascalica  
**Tecnica di scrittura** a penna  
**Tipo di caratteri** corsivo  
**Posizione** in alto a destra  
**Trascrizione** FINESTRA A PIAN TERRENO

**ISCRIZIONI**

<b>Classe di appartenenza</b>	documentaria
<b>Tecnica di scrittura</b>	a penna
<b>Tipo di caratteri</b>	corsivo
<b>Posizione</b>	angolo inferiore sinistro
<b>Trascrizione</b>	I PREMIO ALL'INVENZIONE DEL 1860/ SIG. GIULIO MONGUZZI

**ISCRIZIONI**

<b>Classe di appartenenza</b>	didascalica
<b>Tecnica di scrittura</b>	a penna
<b>Tipo di caratteri</b>	corsivo
<b>Posizione</b>	In basso al centro
<b>Trascrizione</b>	SCALA DI 5 METRI

**STEMMI, EMBLEMI, MARCHI**

<b>Classe di appartenenza</b>	timbro
<b>Identificazione</b>	Accademia di Belle Arti di Brera
<b>Posizione</b>	Angolo superiore destro.
<b>Descrizione</b>	R. ACADEMIA DI BELLE ARTI IN MILANO

**Notizie storico-critiche**

E' la quarta di una serie di 4 tavv. presentate da G. Monguzzi al concorso di II classe per l'invenzione del 1860. Giulio Monguzzi, allievo dell'Accademia vinse nel 1863 il Concorso Vittadini (Progetto di Bagni pubblici con annesse scuole di ginnastica e di scherma, Atti... 1864 pp. 26-27). Le tavole sono presso il gabinetto dei disegni della Biblioteca dell'Accademia, nella cartella n. 13.

**CONSERVAZIONE****STATO DI CONSERVAZIONE**

<b>Stato di conservazione</b>	buono
-------------------------------	-------

**CONDIZIONE GIURIDICA E VINCOLI****CONDIZIONE GIURIDICA**

<b>Indicazione generica</b>	proprietà Stato
<b>Indicazione specifica</b>	Accademia di Belle Arti di Brera
<b>Indirizzo</b>	Via Brera, 28 - 20121 Milano (MI)

**ACQUISIZIONE**

<b>Tipo acquisizione</b>	norma concorsuale/ Premiato
--------------------------	-----------------------------

**FONTI E DOCUMENTI DI RIFERIMENTO****DOCUMENTAZIONE FOTOGRAFICA**

<b>Codice univoco della risorsa</b>	SW_D_4t060-02447_IMG-000000001
-------------------------------------	--------------------------------

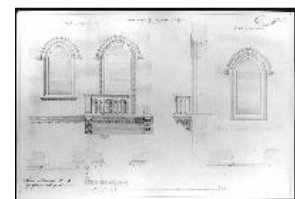

<b>Genere</b>	documentazione allegata
<b>Tipo</b>	fotografia b/n
<b>Codice identificativo</b>	4t060-02447-000000001
<b>Collocazione del file nell'archivio locale</b>	DisegniArchitettura

**Nome del file originale** DS\_1973.jpg

## ACCESSO AI DATI

### SPECIFICHE DI ACCESSO AI DATI

**Profilo di accesso** 1  
**Motivazione** dati liberamente accessibili

## COMPILAZIONE

### COMPILAZIONE

**Anno di redazione** 1994  
**Nome** Papagna, Patrizia  
**Ente compilatore** S27  
**Funzionario responsabile** Maderna, V.

## TRASCRIZIONE PER INFORMATIZZAZIONE

**Anno di trascrizione  
/informatizzazione** 2006  
**Nome** ARTPAST/ Casero, A.

## AGGIORNAMENTO-REVISIONE

**Anno di aggiornamento  
/revisione** 2006  
**Nome** ARTPAST/ Casero, A.

## GESTIONE SCHEDA

### ULTIMA MODIFICA

**Ultima modifica - data** 2023/05/11  
**Ultima modifica - ora** 15.29