

CODICI

Unità operativa	4t060
Numero scheda	2422
Codice scheda	4t060-02422

STATO DELLA SCHEDA

Stato della scheda	6
Data di modifica dello stato	2023/05/11
Ora di modifica dello stato	15.36

VISIBILITÀ PER SICUREZZA/PRIVACY

Visibilità assegnata dall'ente	3
Tipo scheda	D
Livello ricerca	C

CODICE UNIVOCO

Codice regione	03
Numero catalogo generale	00201730
Ente schedatore	S27
Ente competente	S27

RELAZIONI

RAGGRUPPAMENTI DEFINITI DA REGIONE

Codice del raggruppamento	SIRBeCWeb
Descrizione del raggruppamento	SW - Accademia di Brera - trasferito 2019/11/19

OGGETTO

Categoria dell'oggetto	disegno
------------------------	---------

OGGETTO

Definizione	disegno
Identificazione	opera isolata

SOGGETTO

Categoria generale	architettura
Identificazione	architettura: casino di campagna (sezione)
Titolo	Progetto di un casino di campagna triangolare

LOCALIZZAZIONE GEOGRAFICO-AMMINISTRATIVA

INDICAZIONE DEL CONTENITORE FISICO

Codice del contenitore fisico 21440
Categoria del contenitore fisico architettura

LOCALIZZAZIONE GEOGRAFICO-AMMINISTRATIVA ATTUALE

Stato Italia
Regione Lombardia
Provincia MI
Nome provincia Milano
Codice ISTAT comune 015146
Comune Milano

COLLOCAZIONE SPECIFICA

Tipologia palazzo
Denominazione Palazzo di Brera
Altra denominazione Palazzo della Pinacoteca di Brera
Altra denominazione Palazzo dell'Accademia di Brera
Indirizzo Via Brera, 28
Codice della scheda ILC SWLI1-00001
Denominazione struttura conservativa - livello 1 Accademia di Belle Arti di Brera
Collocazione originaria SI

DATI PATRIMONIALI E COLLEZIONI

Sezione Disegni Architettura Concorsi di Seconda Classe

INVENTARIO

Denominazione Inventario corrente
Data 2006
Numero DS 1810

CRONOLOGIA**CRONOLOGIA GENERICA**

Secolo sec. XIX

CRONOLOGIA SPECIFICA

Da 1838
A 1838
Motivazione cronologia data

DEFINIZIONE CULTURALE**AUTORE**

Nome di persona o ente Frascina, Giuseppe
Tipo intestazione P
Dati anagrafici/Periodo di attività 1817/ 1871
Motivazione dell'attribuzione iscrizione

COMMITTENZA

Data 1838

Circostanza Scuola di Architettura: Piccolo Concorso/ Premio per l'Invenzione

DATI TECNICI

MATERIA E TECNICA

Materia carta
Tecnica inchiostro di china
Tecnica acquerellatura

MISURE

Unità mm.
Altezza 653
Larghezza 982
Specifiche Marginato.

DATI ANALITICI

DESCRIZIONE

Indicazioni sull'oggetto

Sezione di edificio a china e bistro con murature sezionate campite in acquarello rosa, strutture del tetto in acquarello giallo, terreno in acquarello oca. Edificio a 3 p. fuori terra e 1 piano seminterrato. Sequenza di vani coperti a volta ribassata. A ds. vista del porticato d'ingresso e del loggiato sup. Al centro vano circolare a tutta altezza illuminato dall'alto.

ISCRIZIONI

Classe di appartenenza documentaria
Tecnica di scrittura a penna
Posizione angolo superiore sinistro
Trascrizione I

ISCRIZIONI

Classe di appartenenza documentaria
Tecnica di scrittura a penna
Tipo di caratteri corsivo
Posizione angolo inferiore destro
Trascrizione PREMIO DEL 1838 = S.R GIUS. FRASCHINA

ISCRIZIONI

Classe di appartenenza didascalica
Tecnica di scrittura a penna
Posizione angolo superiore destro
Trascrizione T. IV

ISCRIZIONI

Classe di appartenenza didascalica
Tecnica di scrittura a penna
Tipo di caratteri corsivo
Posizione In basso al centro
Trascrizione SCIOGRAFIA

ISCRIZIONI

Classe di appartenenza didascalica
Tecnica di scrittura a penna

Tipo di caratteri	corsivo
Posizione	In basso al centro
Trascrizione	BRACCIA 10 MILANESI

STEMMI, EMBLEMI, MARCHI

Classe di appartenenza	timbro
Identificazione	Accademia di Belle Arti di Brera
Posizione	Angolo superiore sinistro.
Descrizione	IMP. R./ ACCADEMIA/ DI BELLE ARTI/ IN MILANO
Notizie storico-critiche	Appartiene alla serie di 4 Tavv. presentate da Fraschina al Concorso di II classe del 1838. Fraschina studia all'Accademia di Brera e completa gli studi a Vienna, dove lavora con lo zio Pietro Nobile. Dal 1852 insegna architettura nel liceo di Lugano (Guidi M., Dizionario degli artisti ticinesi, Modena 1887, p. 136).

CONSERVAZIONE**STATO DI CONSERVAZIONE**

Stato di conservazione	discreto
Indicazioni specifiche	Piccoli strappi sul bordo inf. e sul bordo ds.

CONDIZIONE GIURIDICA E VINCOLI**CONDIZIONE GIURIDICA**

Indicazione generica	proprietà Stato
Indicazione specifica	Accademia di Belle Arti di Brera
Indirizzo	Via Brera, 28 - 20121 Milano (MI)

FONTI E DOCUMENTI DI RIFERIMENTO**DOCUMENTAZIONE FOTOGRAFICA**

Codice univoco della risorsa	SW_D_4t060-02422_IMG-000000001
-------------------------------------	--------------------------------

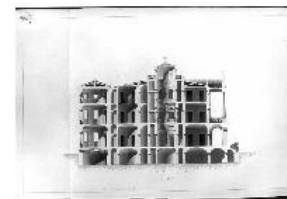

Genere	documentazione allegata
Tipo	fotografia b/n
Codice identificativo	4t060-02422-000000001
Collocazione del file nell'archivio locale	DisegniArchitettura
Nome del file originale	DS_1810.jpg

ACCESSO AI DATI**SPECIFICHE DI ACCESSO AI DATI**

Profilo di accesso	1
Motivazione	dati liberamente accessibili

COMPILAZIONE**COMPILAZIONE**

Anno di redazione	1994
Nome	Papagna, Patrizia

Ente compilatore S27
Funzionario responsabile Maderna, V.

TRASCRIZIONE PER INFORMATIZZAZIONE

**Anno di trascrizione
/informatizzazione** 2006
Nome ARTPAST/ Casero, A.

AGGIORNAMENTO-REVISIONE

**Anno di aggiornamento
/revisione** 2006
Nome ARTPAST/ Casero, A.

GESTIONE SCHEDA**ULTIMA MODIFICA**

Ultima modifica - data 2023/05/11
Ultima modifica - ora 15.29