

**CODICI**

Unità operativa	SWFL1
Numero scheda	21
Codice scheda	SWFL1-00021

**STATO DELLA SCHEDA**

Stato della scheda	3
Precedente stato della scheda	1
Data di modifica dello stato	2025/02/27
Ora di modifica dello stato	23.36

**VISIBILITÀ PER SICUREZZA/PRIVACY**

Visibilità assegnata dall'ente	3
--------------------------------	---

**VERIFICA DI PUBBLICABILITÀ DA PARTE DEL SISTEMA**

Esito della verifica del sistema	1
Data della verifica del sistema	2025/02/28 02.00

**PUBBLICABILITÀ DELLA SCHEDA**

Scheda pubblicabile	1
Scheda trasferibile in pubblicazione	1
Tipo scheda	BDM
Livello ricerca	P

**CODICE UNIVOCO**

Codice regione	03
Ente schedatore	R03/ Museo della Val Cavallina
Ente competente	S27

**OGGETTO****OGGETTO**

Definizione	fontanella
Definizione della categoria generale	economia e ritualità domestiche
Definizione della categoria specifica	edilizia
Tipologia specifica	distribuzione dell'acqua
Disponibilità del bene	reale

**DENOMINAZIONE LOCALE DELL'OGGETTO**

<b>Genere di denominazione</b>	dialettale
<b>Denominazione</b>	fontanèla
<b>Fonte dell'altra definizione</b>	bibliografia
<b>Specifica della fonte dell'altra definizione</b>	2001, Francia G. - Gambarini E., Dizionario italiano - bergamasco

**LOCALIZZAZIONE GEOGRAFICO-AMMINISTRATIVA****INDICAZIONE DEL CONTENITORE FISICO**

<b>Codice del contenitore fisico</b>	27939
<b>Categoria del contenitore fisico</b>	architettura

**LOCALIZZAZIONE GEOGRAFICO-AMMINISTRATIVA ATTUALE**

<b>Stato</b>	Italia
<b>Regione</b>	Lombardia
<b>Provincia</b>	BG
<b>Nome provincia</b>	Bergamo
<b>Codice ISTAT comune</b>	016058
<b>Comune</b>	Casazza

**COLLOCAZIONE SPECIFICA**

<b>Tipologia</b>	palazzo
<b>Denominazione</b>	Palazzo Bettoni
<b>Altra denominazione</b>	Museo della Val Cavallina
<b>Indirizzo</b>	Via Nazionale, 67
<b>Codice della scheda ILC</b>	SWFL1-00001
<b>Denominazione struttura conservativa - livello 1</b>	Museo della Val Cavallina
<b>Tipologia struttura conservativa</b>	museo
<b>Collocazione originaria</b>	NO
<b>Collocazione in sicurezza</b>	SI

**ACCESSIBILITA' DEL BENE**

<b>Accessibilità</b>	SI
----------------------	----

**ALTRE LOCALIZZAZIONI GEOGRAFICO-AMMINISTRATIVE**

<b>Tipo di localizzazione</b>	luogo di provenienza/collocazione precedente
-------------------------------	----------------------------------------------

**LOCALIZZAZIONE GEOGRAFICO-AMMINISTRATIVA**

<b>Stato</b>	Italia
<b>Regione</b>	Lombardia
<b>Provincia</b>	BG
<b>Comune</b>	Borgo di Terzo
<b>Località</b>	Terzo

**DATI PATRIMONIALI E COLLEZIONI****INVENTARIO**

<b>Denominazione</b>	Inventario corrente
----------------------	---------------------

**Data** 2024

**Numero** 29

#### AUTORE FABBRICAZIONE/ESECUZIONE

#### AMBITO DI PRODUZIONE

**Tipo di fabbricazione** artigianale

**Denominazione** ambito bergamasco

**Motivazione dell'attribuzione** contesto

#### DATI TECNICI

#### MATERIA E TECNICA

**Materia** ghisa

**Tecnica** forgiatura/ stampo/ saldatura

#### MATERIA E TECNICA

**Materia** ferro

**Tecnica** forgiatura/ stampo/ piegatura

#### MISURE

**Parte** parte: maschera circolare con bocca

**Unità** cm

**Diametro** 26

#### MISURE

**Parte** parte: lastra rettangolare

**Unità** cm

**Altezza** 90.5

**Larghezza** 26

#### DATI ANALITICI

#### DESCRIZIONE

#### Indicazioni sull'oggetto

L'oggetto è costituito da due elementi: superiormente una maschera circolare, decorata con una cornice a rilievo, da cui sporgono la bocca di sfogo per l'acqua e la manopola d'apertura e chiusura; ad essa erano collegate posteriormente le tubature. Inferiormente una lastra rettangolare con il lato superiore concavo incorniciato da un risvolto lungo tutto il margine.

#### Notizie storico-critiche

Mario Suardi riporta che la fontanella appartiene alle prime fasi della distribuzione di acqua corrente nei luoghi pubblici e a domicilio nella frazione di Borgo di Terzo.

#### USO

**Funzione** distribuzione dell'acqua

**Modalità d'uso** La manopola collocata sulla maschera circolare, ruotando, permette la fuoriuscita dell'acqua, proveniente dall'acquedotto urbano.

**Occasione** attività quotidiane

**Collocazione nell'ambiente** spazio aperto pubblico

**Cronologia d'uso** sec. XX

**Area geografico-culturale** bergamasca

#### CONSERVAZIONE

#### STATO DI CONSERVAZIONE

**Stato di conservazione** buono  
**Indicazioni specifiche** mostra poche tracce di corrosione e di frammentazione

**CONDIZIONE GIURIDICA E VINCOLI****CONDIZIONE GIURIDICA**

**Indicazione generica** proprietà persona giuridica senza scopo di lucro  
**Indicazione specifica** Associazione Museo della Val Cavallina

**ACQUISIZIONE**

**Tipo acquisizione** donazione  
**Nome** Amministrazione comunale  
**Data acquisizione** 2003

**FONTI E DOCUMENTI DI RIFERIMENTO****DOCUMENTAZIONE FOTOGRAFICA**

**Codice univoco della risorsa** SW\_BDM\_SWFL1-00021\_IMG-0000000001



**Genere** documentazione allegata  
**Tipo** fotografia digitale colore  
**Autore** Rossi, Chiara  
**Data** 2024/08/28  
**Codice identificativo** SWFL1-00021-0000000001  
**Visibilità immagine** 0  
**Nome del file originale** DSC\_0255.JPG

**DOCUMENTAZIONE FOTOGRAFICA**

**Codice univoco della risorsa** SW\_BDM\_SWFL1-00021\_IMG-0000000002

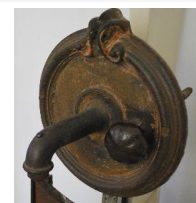

**Genere** documentazione allegata  
**Tipo** fotografia digitale colore  
**Autore** Rossi, Chiara  
**Data** 2024/08/28  
**Codice identificativo** SWFL1-00021-0000000002  
**Visibilità immagine** 1  
**Nome del file originale** DSC\_0256.JPG

**DOCUMENTAZIONE FOTOGRAFICA**

**Codice univoco della risorsa** SW\_BDM\_SWFL1-00021\_IMG-0000000003



**Genere** documentazione allegata

<b>Tipo</b>	fotografia digitale colore
<b>Autore</b>	Rossi, Chiara
<b>Data</b>	2024/08/28
<b>Codice identificativo</b>	SWFL1-00021-0000000003
<b>Visibilità immagine</b>	1
<b>Nome del file originale</b>	DSC_0257.JPG

**BIBLIOGRAFIA**

<b>Genere</b>	bibliografia specifica
<b>Autore</b>	dizionario italiano
<b>Curatore</b>	Francia Carmelo - Gambarini Emanuele
<b>Tipo fonte</b>	libro
<b>Titolo libro o rivista</b>	Dizionario italiano - bergamasco
<b>Luogo di edizione</b>	Torre Boldone
<b>Anno di edizione</b>	2001
<b>Codice scheda bibliografia</b>	SWFL1-00005
<b>V., pp., nn.</b>	p. 244

**DATI RELATIVI ALLE FONTI ORALI**

<b>Nome dell'informatore</b>	Suardi, Mario
<b>Varie</b>	Ex direttore del Museo

**COMPILAZIONE****COMPILAZIONE**

<b>Anno di redazione</b>	2024
<b>Nome</b>	Rossi, Chiara
<b>Ente compilatore</b>	Museo della Val Cavallina
<b>Funzionario responsabile</b>	Cambianica, Raffaele

**GESTIONE SCHEDA****ULTIMA MODIFICA**

<b>Ultima modifica - data</b>	2025/02/27
<b>Ultima modifica - ora</b>	23.14