

**CODICI**

Unità operativa	SW5w1
Numero scheda	1866
Codice scheda	SUP-SW5w1-0001866

RIFERIMENTO SCHEDA IMMAGINE

Codice IDK della scheda immagine	IMM-SW5w1-0001866
----------------------------------	-------------------

STATO DELLA SCHEDA

Stato della scheda	3
Data di modifica dello stato	2024/11/05
Ora di modifica dello stato	11.46

VISIBILITÀ PER SICUREZZA/PRIVACY

Visibilità assegnata dall'ente	3
Tipo scheda	F
Livello ricerca	C

CODICE UNIVOCO

Codice regione	03
Ente schedatore	R03/ Fondazione ISEC Istituto per la Storia dell'Età Contemporanea
Ente competente	S27

OGGETTO**OGGETTO**

Definizione dell'oggetto	positivo
Natura biblioteconomica dell'oggetto	m
Originalità	originale

QUANTITA'

Numero oggetti/elementi	1
-------------------------	---

SOGGETTO**SOGGETTO**

Identificazione	Milano - Via Borgogna - Casa della Cultura - Fabrizio Maffi (con la barba), Luigi Longo (di fronte) e altre persone in giardino Fabrizio Maffi (San Zenone al Po, 2 ottobre 1868 – Cavi di Lavagna, 23 febbraio 1955) è stato un politico e medico. Dopo la guerra fece parte della
-----------------	--

Indicazioni sul soggetto Consulta Nazionale, dell'Assemblea Costituente e fu senatore nella I legislatura della Repubblica. Luigi Longo (Fubine, 15 marzo 1900 – Roma, 16 ottobre 1980), politico e antifascista, fu segretario generale del Partito Comunista Italiano dal 1964 al 1972.

Nomi Maffi, Fabrizio

Nomi Longo, Luigi

TITOLO

Titolo attribuito Fabrizio Maffi, Luigi Longo e altre persone nel giardino della Casa della Cultura a Milano

Specifiche titolo del catalogatore

CLASSIFICAZIONE

Altra classificazione reportage

Tipo classificazione Classificazione per genere fotografico Archivi dell'Immagine - Regione Lombardia

CLASSIFICAZIONE

Altra classificazione ritratto

Tipo classificazione Classificazione per genere fotografico Archivi dell'Immagine - Regione Lombardia

THESAURUS

Descrittore biografia / ritratto

Tipo thesaurus Thesaurus AESS, Archivi dell'Immagine - Regione Lombardia

THESAURUS

Descrittore parchi / giardini / orti

Tipo thesaurus Thesaurus AESS, Archivi dell'Immagine - Regione Lombardia

LOCALIZZAZIONE GEOGRAFICO-AMMINISTRATIVA

INDICAZIONE DEL CONTENITORE FISICO

Codice del contenitore fisico 9270

Categoria del contenitore fisico architettura

LOCALIZZAZIONE GEOGRAFICO-AMMINISTRATIVA ATTUALE

Stato Italia

Regione Lombardia

Provincia MI

Nome provincia Milano

Codice ISTAT comune 015209

Comune Sesto San Giovanni

COLLOCAZIONE SPECIFICA

Tipologia palazzo

Denominazione Fondazione ISEC Istituto per la Storia dell'Età Contemporanea

Indirizzo Largo La Marmora, 17

Codice della scheda ILC SW5w1-00001

Denominazione struttura conservativa - livello 1 Fondazione ISEC Istituto per la Storia dell'Età Contemporanea

UBICAZIONE

UBICAZIONE FOTO

Fondo Fondo Francesco Scotti
Collocazione B32_F2_SCO_214

LUOGO E DATA DELLA RIPRESA**LOCALIZZAZIONE**

Stato Italia
Regione Lombardia
Provincia MI
Comune Milano
Data 1945/07/10

DEFINIZIONE CULTURALE**AUTORE DELLA FOTOGRAFIA**

Nome di persona o ente Anonimo
Tipo intestazione P
Dati anagrafici/estremi cronologici [notizie 1945]
Riferimento all'intervento fotografo principale
Motivazione dell'attribuzione n.r.
Codice scheda autore AUF-5w050-0000007

CRONOLOGIA**CRONOLOGIA GENERICA**

Secolo XX

CRONOLOGIA SPECIFICA

Da 1945/07/10
Validità post
A 1945/07/10
Validità ante

MOTIVAZIONE CRONOLOGIA

Motivazione iscrizione
Specifiche data manoscritta sul verso della stampa

DATI TECNICI

Indicazione di colore BN
Materia e tecnica gelatina bromuro d'argento/carta

MISURE

Tipo misure supporto primario
Unità di misura mm
Altezza 85
Larghezza 135
Formato 13x18

DATI ANALITICI**ISCRIZIONI**

Classe di appartenenza didascalica

Tecnica di scrittura a matita e a matita rossa
Posizione sul supporto primario: verso: a destra
Trascrizione L. 15 // Casa della Cultura // 10 Luglio 1945 // Longo // Fabrizio Maffi

CONSERVAZIONE**STATO DI CONSERVAZIONE**

Riferimento alla parte recto
Data 2023
Stato di conservazione discreto

STATO DI CONSERVAZIONE

Riferimento alla parte verso
Data 2023
Stato di conservazione discreto

CONDIZIONE GIURIDICA E VINCOLI**CONDIZIONE GIURIDICA**

Indicazione generica proprietà privata
Indicazione specifica Scotti, Giuseppe

ACQUISIZIONE

Tipo acquisizione deposito
Nome Fondazione ISEC Istituto per la Storia dell'Età Contemporanea
Data acquisizione 2011

FONTI E DOCUMENTI DI RIFERIMENTO**DOCUMENTAZIONE FOTOGRAFICA**

Codice univoco della risorsa SW_F_SUP-SW5w1-0001866_IMG-000000001

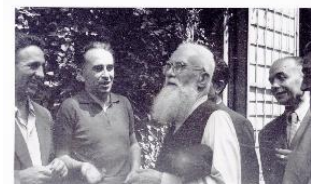

Genere documentazione allegata
Tipo matrice digitale colore
Data 2023
Codice identificativo SW5w1-0001866-000000001
Nome del file originale SCO_214.jpg

ACCESSO AI DATI**SPECIFICHE DI ACCESSO AI DATI**

Profilo di accesso 1
Motivazione dati liberamente accessibili

COMPILAZIONE**COMPILAZIONE**

Anno di redazione 2023
Nome Rapetti, Alessandra
Ente compilatore Fondazione ISEC - Sesto San Giovanni
Funzionario responsabile Rapetti, Alessandra

GESTIONE SCHEDA**ULTIMA MODIFICA**

Ultima modifica - data	2024/11/05
Ultima modifica - ora	11.27