

**CODICI**

Unità operativa	SW5w1
Numero scheda	1749
Codice scheda	SUP-SW5w1-0001749

**RIFERIMENTO SCHEDA IMMAGINE**

Codice IDK della scheda immagine	IMM-SW5w1-0001749
----------------------------------	-------------------

**STATO DELLA SCHEDA**

Stato della scheda	3
Data di modifica dello stato	2024/11/05
Ora di modifica dello stato	11.46

**VISIBILITÀ PER SICUREZZA/PRIVACY**

Visibilità assegnata dall'ente	3
--------------------------------	---

**NUMERO INTERNO**

Numero interno	24275
Tipo scheda	F
Livello ricerca	C

**CODICE UNIVOCO**

Codice regione	03
Ente schedatore	R03/ Fondazione ISEC Istituto per la Storia dell'Età Contemporanea
Ente competente	S27

**OGGETTO****OGGETTO**

Definizione dell'oggetto	positivo
Natura biblioteconomica dell'oggetto	m
Originalità	originale

**QUANTITA'**

Numero oggetti /elementi	1
--------------------------	---

**Completa/incompleta** completa

## SOGGETTO

### SOGGETTO

**Identificazione** Linate - Aeroporto - Veduta dell'aviorimessa - Aeroplani

**Indicazioni sul soggetto** I lavori di costruzione dell'aeroporto di Linate iniziarono nel giugno 1933 in prossimità dell'Idroscalo, in modo da integrare lo scalo destinato agli idrovolanti con quello dei velivoli terrestri. L'aerostazione fu il primo edificio realizzato, nel 1936 venne costruita anche l'aviorimessa. L' aeroporto, intitolato a Enrico Forlanini, fu inaugurato il 21 ottobre 1937. Immagine in gran parte ritoccata e incollata su un supporto di cartone.

## TITOLO

**Titolo proprio** Aviorimessa di Linate (Milano)

**Specifiche titolo** dattiloscritto su foglio incollato sul verso del supporto secondario

## CLASSIFICAZIONE

**Altra classificazione** foto industriale

**Tipo classificazione** Classificazione per genere fotografico Archivi dell'Immagine - Regione Lombardia

## THESAURUS

**Descrittore** architettura

**Tipo thesaurus** Thesaurus AESS, Archivi dell'Immagine - Regione Lombardia

## THESAURUS

**Descrittore** aeroporti

**Tipo thesaurus** Thesaurus della Biblioteca Centrale Nazionale di Firenze

## THESAURUS

**Descrittore** aviorimesse

**Tipo thesaurus** Thesaurus della Biblioteca Centrale Nazionale di Firenze

## THESAURUS

**Descrittore** aeroplani

**Tipo thesaurus** Thesaurus della Biblioteca Centrale Nazionale di Firenze

## LOCALIZZAZIONE GEOGRAFICO-AMMINISTRATIVA

### INDICAZIONE DEL CONTENITORE FISICO

**Codice del contenitore fisico** 9270

**Categoria del contenitore fisico** architettura

## LOCALIZZAZIONE GEOGRAFICO-AMMINISTRATIVA ATTUALE

**Stato** Italia

**Regione** Lombardia

**Provincia** MI

**Nome provincia** Milano

**Codice ISTAT comune** 015209

**Comune** Sesto San Giovanni

## COLLOCAZIONE SPECIFICA

**Tipologia** palazzo

**Denominazione** Fondazione ISEC Istituto per la Storia dell'Età Contemporanea

**Indirizzo** Largo La Marmora, 17  
**Codice della scheda ILC** SW5w1-00001  
**Denominazione**  
**struttura conservativa - livello 1** Fondazione ISEC Istituto per la Storia dell'Età Contemporanea

**UBICAZIONE****UBICAZIONE FOTO**

**Fondo** Sezione fotografica dell'Archivio Storico Breda  
**Collocazione** SC25\_RIT\_01148

**LUOGO E DATA DELLA RIPRESA****LOCALIZZAZIONE**

**Stato** Italia  
**Regione** Lombardia  
**Provincia** MI  
**Comune** Peschiera Borromeo  
**Località** Linate  
**Data** 1937-1938/03 ante

**DEFINIZIONE CULTURALE****AUTORE DELLA FOTOGRAFIA**

**Nome di persona o ente** Reparto fotografico Breda  
**Tipo intestazione** E  
**Indicazione del nome e dell'indirizzo** Reparto fotografico Breda  
**Dati anagrafici/estremi cronologici** 1886 (?)-1965  
**Riferimento all'autore** attr.  
**Riferimento all'intervento** fotografo principale  
**Motivazione dell'attribuzione** analisi tecnico-formale  
**Codice scheda autore** AUF-5w060-0000001

**CRONOLOGIA****CRONOLOGIA GENERICA**

**Secolo** XX

**CRONOLOGIA SPECIFICA**

**Da** 1937  
**Validità** post  
**A** 1938/03  
**Validità** ante

**MOTIVAZIONE CRONOLOGIA**

**Motivazione** iscrizione

**PRODUZIONE E DIFFUSIONE****RESPONSABILITA'**

<b>Nome di persona o ente</b>	Ufficio Pubblicità Breda
<b>Tipo intestazione</b>	E
<b>Indicazione del nome e dell'indirizzo</b>	Ufficio Pubblicità Breda - Milano
<b>Dati anagrafici/estremi cronologici</b>	1886 (?)-1986(?)
<b>Riferimento al ruolo</b>	committente
<b>Luogo</b>	Milano
<b>Circostanza</b>	pubblicazione dell'immagine su catalogo
<b>Data</b>	1938/03
<b>Motivazione dell'attribuzione</b>	timbro
<b>Codice scheda autore</b>	AUF-SW5w1-0000136

**RESPONSABILITA'**

<b>Nome di persona o ente</b>	Ufficio Pubblicità Breda
<b>Tipo intestazione</b>	E
<b>Indicazione del nome e dell'indirizzo</b>	Ufficio Pubblicità Breda - Milano
<b>Dati anagrafici/estremi cronologici</b>	1886 (?)-1986(?)
<b>Riferimento al ruolo</b>	ritoccatore
<b>Luogo</b>	Milano
<b>Circostanza</b>	pubblicazione dell'immagine su catalogo
<b>Data</b>	1938/03
<b>Motivazione dell'attribuzione</b>	timbro
<b>Codice scheda autore</b>	AUF-SW5w1-0000136

**DATI TECNICI**

<b>Indicazione di colore</b>	BN
<b>Materia e tecnica</b>	gelatina bromuro d'argento/carta
<b>Specifiche tecniche</b>	Applicazione di un foglio di carta pergamina sul recto della stampa mediante incollatura sul verso e recante indicazioni editoriali. Applicazione colore sul bordo del recto del supporto primario e secondario. Ritocco a tempera mediante aerografo / ritocco a tempera e a china sul lato emulsione. Composizione [fotografia incollata su cartone]

**MISURE**

<b>Tipo misure</b>	supporto primario
<b>Unità di misura</b>	cm
<b>Altezza</b>	8,5
<b>Larghezza</b>	48
<b>Validità</b>	ca.

**MISURE**

<b>Tipo misure</b>	supporto secondario
<b>Unità di misura</b>	cm
<b>Altezza</b>	8,5
<b>Larghezza</b>	48

**Validità** ca.

#### DATI ANALITICI

##### ISCRIZIONI

**Classe di appartenenza** editoriale  
**Tecnica di scrittura** a penna nera e rossa  
**Posizione** su foglio di carta pergamina: recto: in basso  
**Trascrizione** al naturale - rettangolare 54 linee

##### ISCRIZIONI

**Classe di appartenenza** didascalica  
**Tecnica di scrittura** dattiloscritta  
**Posizione** su foglio di carta incollato sul supporto secondario: verso: al centro  
**Trascrizione** Aviorimessa di Linate (Milano)

##### STEMMI/MARCHI/TIMBRI

**Classe di appartenenza** timbro  
**Identificazione** Ufficio Pubblicità Breda  
**Posizione** sul supporto secondario: verso: in basso a destra  
**Descrizione** Timbro a inchiostro con la scritta "BREDA - MILANO // UFFICIO PUBBLICITA' // Ritocco (a penna rossa) 13869 // Scatola // Armadio //Data (a penna rossa) 3-1938 // Foto Riprodotta"  
**Codice scheda autore** AUF-SW5w1-0000136

#### CONSERVAZIONE

##### STATO DI CONSERVAZIONE

**Riferimento alla parte** supporto primario: recto  
**Data** 2022  
**Stato di conservazione** mediocre

##### STATO DI CONSERVAZIONE

**Riferimento alla parte** supporto secondario: verso  
**Data** 2022  
**Stato di conservazione** discreto

#### CONDIZIONE GIURIDICA E VINCOLI

##### CONDIZIONE GIURIDICA

**Indicazione generica** proprietà Ente pubblico territoriale  
**Indicazione specifica** Comune di Sesto San Giovanni  
**Indirizzo** Piazza della Resistenza, 5. Sesto San Giovanni

#### FONTI E DOCUMENTI DI RIFERIMENTO

##### DOCUMENTAZIONE FOTOGRAFICA

**Codice univoco della risorsa** SW\_F\_SUP-SW5  
0000000001

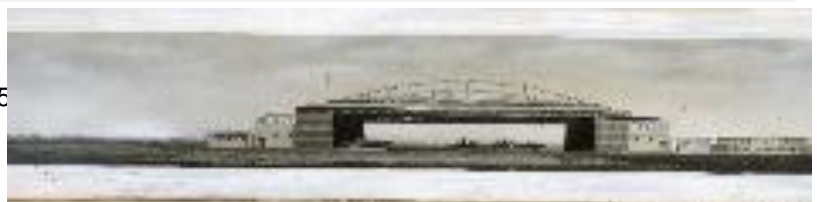

**Genere** documentazione allegata  
**Tipo** matrice digitale colore

**Data** 2022  
**Codice identificativo** SW5w1-0001749-0000000001  
**Nome del file originale** 01148.jpg

**DOCUMENTAZIONE FOTOGRAFICA**

**Codice univoco della risorsa** SW\_F\_SUP-SW5  
0000000002

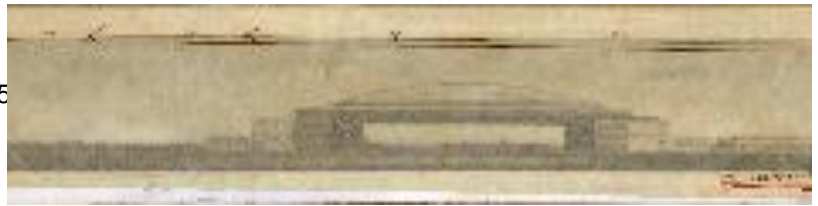

**Genere** documentazione allegata  
**Tipo** matrice digitale colore  
**Data** 2022  
**Codice identificativo** SW5w1-0001749-0000000002  
**Nome del file originale** 01148A.jpg

**DOCUMENTAZIONE FOTOGRAFICA**

**Codice univoco della risorsa** SW\_F\_SUP-SW5  
0000000003



**Genere** documentazione allegata  
**Tipo** matrice digitale colore  
**Data** 2022  
**Codice identificativo** SW5w1-0001749-0000000003  
**Nome del file originale** 01148B.jpg

**ACCESSO AI DATI****SPECIFICHE DI ACCESSO AI DATI**

**Profilo di accesso** 1  
**Motivazione** dati liberamente accessibili

**COMPILAZIONE****COMPILAZIONE**

**Anno di redazione** 2022  
**Nome** Rapetti, Alessandra  
**Ente compilatore** Fondazione ISEC - Sesto San Giovanni  
**Funzionario responsabile** Bigatti, Giorgio

**GESTIONE SCHEDA****ULTIMA MODIFICA**

**Ultima modifica - data** 2024/11/05  
**Ultima modifica - ora** 11.27