

**CODICI**

Unità operativa	SW5w1
Numero scheda	1714
Codice scheda	SUP-SW5w1-0001714

**RIFERIMENTO SCHEDA IMMAGINE**

Codice IDK della scheda immagine	IMM-SW5w1-0001714
----------------------------------	-------------------

**STATO DELLA SCHEDA**

Stato della scheda	3
Data di modifica dello stato	2024/11/05
Ora di modifica dello stato	11.46

**VISIBILITÀ PER SICUREZZA/PRIVACY**

Visibilità assegnata dall'ente	3
--------------------------------	---

**NUMERO INTERNO**

Numero interno	24275
Tipo scheda	F
Livello ricerca	C

**CODICE UNIVOCO**

Codice regione	03
Ente schedatore	R03/ Fondazione ISEC Istituto per la Storia dell'Età Contemporanea
Ente competente	S27

**OGGETTO****OGGETTO**

Definizione dell'oggetto	positivo
Natura biblioteconomica dell'oggetto	m
Originalità	originale

**QUANTITA'**

Numero oggetti/elementi	1
Completa/incompleta	completa

**SOGGETTO****SOGGETTO**

Ernesto Breda (Società) - Caldaie tipo B.H. (Breda-Humboldt) per la centrale

<b>Identificazione</b>	elettrica di Turbigo
<b>Indicazioni sul soggetto</b>	Il primo gruppo della vecchia centrale di Turbigo entrò in servizio nel 1928. Oggi è una centrale termoelettrica di proprietà Iren. L'immagine, che raffigura una grande caldaia con tre serbatoi, è fortemente ritoccata e incollata su un supporto di cartone scuro.. All'interno del serbatoio centrale sporge il busto di un operaio. Il tutto è riquadrato da una cornice in carta che ridimensiona l'ampiezza.

**TITOLO**

<b>Titolo proprio</b>	Caldaie tipo B.H. corpi cilindrico (Centrale di Turbigo)
<b>Specifiche titolo</b>	dattiloscritto su foglio incollato sul verso del supporto secondario

**CLASSIFICAZIONE**

<b>Altra classificazione</b>	foto industriale
<b>Tipo classificazione</b>	Classificazione per genere fotografico Archivi dell'Immagine - Regione Lombardia

**THESAURUS**

<b>Descrittore</b>	caldaie
<b>Tipo thesaurus</b>	Thesaurus della Biblioteca Centrale Nazionale di Firenze

**THESAURUS**

<b>Descrittore</b>	impianti termici
<b>Tipo thesaurus</b>	Thesaurus della Biblioteca Centrale Nazionale di Firenze

**THESAURUS**

<b>Descrittore</b>	industria
<b>Tipo thesaurus</b>	Thesaurus AESS, Archivi dell'Immagine - Regione Lombardia

**THESAURUS**

<b>Descrittore</b>	lavoro operaio
<b>Tipo thesaurus</b>	Thesaurus AESS, Archivi dell'Immagine - Regione Lombardia

**THESAURUS**

<b>Descrittore</b>	fabbrica / opificio
<b>Tipo thesaurus</b>	Thesaurus AESS, Archivi dell'Immagine - Regione Lombardia

**LOCALIZZAZIONE GEOGRAFICO-AMMINISTRATIVA****INDICAZIONE DEL CONTENITORE FISICO**

<b>Codice del contenitore fisico</b>	9270
<b>Categoria del contenitore fisico</b>	architettura

**LOCALIZZAZIONE GEOGRAFICO-AMMINISTRATIVA ATTUALE**

<b>Stato</b>	Italia
<b>Regione</b>	Lombardia
<b>Provincia</b>	MI
<b>Nome provincia</b>	Milano
<b>Codice ISTAT comune</b>	015209
<b>Comune</b>	Sesto San Giovanni

**COLLOCAZIONE SPECIFICA**

<b>Tipologia</b>	palazzo
<b>Denominazione</b>	Fondazione ISEC Istituto per la Storia dell'Età Contemporanea

<b>Indirizzo</b>	Largo La Marmora, 17
<b>Codice della scheda ILC</b>	SW5w1-00001
<b>Denominazione struttura conservativa - livello 1</b>	Fondazione ISEC Istituto per la Storia dell'Età Contemporanea

**UBICAZIONE****UBICAZIONE FOTO**

<b>Fondo</b>	Sezione fotografica dell'Archivio Storico Breda
<b>Collocazione</b>	SC23_RIT_01054

**LUOGO E DATA DELLA RIPRESA****LOCALIZZAZIONE**

<b>Stato</b>	Italia
<b>Regione</b>	Lombardia
<b>Provincia</b>	MI
<b>Comune</b>	Sesto San Giovanni
<b>Data</b>	1927-1930 ca.

**DEFINIZIONE CULTURALE****AUTORE DELLA FOTOGRAFIA**

<b>Nome di persona o ente</b>	Reparto fotografico Breda
<b>Tipo intestazione</b>	E
<b>Indicazione del nome e dell'indirizzo</b>	Reparto fotografico Breda
<b>Dati anagrafici/estremi cronologici</b>	1886 (?) - 1965
<b>Riferimento all'autore</b>	attr.
<b>Riferimento all'intervento</b>	fotografo principale
<b>Motivazione dell'attribuzione</b>	analisi tecnico-formale
<b>Codice scheda autore</b>	AUF-5w060-0000001

**CRONOLOGIA****CRONOLOGIA GENERICA**

<b>Secolo</b>	XX
---------------	----

**CRONOLOGIA SPECIFICA**

<b>Da</b>	1927
<b>Validità</b>	ca.
<b>A</b>	1930
<b>Validità</b>	ca.

**MOTIVAZIONE CRONOLOGIA**

<b>Motivazione</b>	documentazione
--------------------	----------------

**PRODUZIONE E DIFFUSIONE****RESPONSABILITA'**

<b>Nome di persona o ente</b>	Ufficio Pubblicità Breda
<b>Tipo intestazione</b>	E
<b>Indicazione del nome e</b>	

<b>dell'indirizzo</b>	Ufficio Pubblicità Breda - Milano
<b>Dati anagrafici/estremi cronologici</b>	1886 (?)-1986(?)
<b>Riferimento al ruolo</b>	committente
<b>Luogo</b>	Milano
<b>Circostanza</b>	pubblicazione dell'immagine su catalogo
<b>Data</b>	1927-1930 ca.
<b>Motivazione dell'attribuzione</b>	timbro
<b>Codice scheda autore</b>	AUF-SW5w1-0000136

**RESPONSABILITA'**

<b>Nome di persona o ente</b>	Ufficio Pubblicità Breda
<b>Tipo intestazione</b>	E
<b>Indicazione del nome e dell'indirizzo</b>	Ufficio Pubblicità Breda - Milano
<b>Dati anagrafici/estremi cronologici</b>	1886 (?)-1986(?)
<b>Riferimento al ruolo</b>	ritoccatore
<b>Luogo</b>	Milano
<b>Circostanza</b>	pubblicazione dell'immagine su catalogo
<b>Data</b>	1927-1930 ca.
<b>Motivazione dell'attribuzione</b>	timbro
<b>Codice scheda autore</b>	AUF-SW5w1-0000136

**DATI TECNICI**

<b>Indicazione di colore</b>	BN
<b>Materia e tecnica</b>	gelatina bromuro d'argento/carta
<b>Specifiche tecniche</b>	Applicazione di un foglio di carta pergamina sul recto della stampa mediante incollatura sul verso. Applicazione di una cornice in carta sul recto del supporto primario. Ritocco a tempera mediante aerografo / ritocco a tempera e china sul lato emulsione. Composizione [fotografia incollata su cartone]

**MISURE**

<b>Tipo misure</b>	supporto primario
<b>Unità di misura</b>	cm
<b>Altezza</b>	18,5
<b>Larghezza</b>	35
<b>Validità</b>	ca.

**MISURE**

<b>Tipo misure</b>	supporto secondario
<b>Unità di misura</b>	cm
<b>Altezza</b>	28,5
<b>Larghezza</b>	41,2
<b>Validità</b>	ca.

**DATI ANALITICI****ISCRIZIONI**

<b>Classe di appartenenza</b>	didascalica
-------------------------------	-------------

**Tecnica di scrittura** dattiloscritta  
**Posizione** su foglio di carta incollato sul supporto secondario: verso: in alto a sinistra  
**Trascrizione** Caldaie tipo B.H. corpi cilindrico // (Centrale di Turbigo)

**STEMMI/MARCHI/TIMBRI**

**Classe di appartenenza** timbro  
**Identificazione** Ufficio Pubblicità Breda  
**Posizione** sul supporto secondario: verso: in basso a destra  
**Descrizione** Timbro a inchiostro con la scritta "BREDA - MILANO // UFFICIO PUBBLICITA'  
 // Ritocco (a penna rossa) 10367 // Scatola // Armadio //Data // Foto Riprodotta"  
**Codice scheda autore** AUF-SW5w1-0000136

**CONSERVAZIONE****STATO DI CONSERVAZIONE**

**Riferimento alla parte** supporto primario: recto  
**Data** 2022  
**Stato di conservazione** discreto

**STATO DI CONSERVAZIONE**

**Riferimento alla parte** supporto secondario: verso  
**Data** 2022  
**Stato di conservazione** discreto

**CONDIZIONE GIURIDICA E VINCOLI****CONDIZIONE GIURIDICA**

**Indicazione generica** proprietà Ente pubblico territoriale  
**Indicazione specifica** Comune di Sesto San Giovanni  
**Indirizzo** Piazza della Resistenza, 5. Sesto San Giovanni

**FONTI E DOCUMENTI DI RIFERIMENTO****DOCUMENTAZIONE FOTOGRAFICA**

**Codice univoco della risorsa** SW\_F\_SUP-SW5w1-0001714\_IMG-0000000001

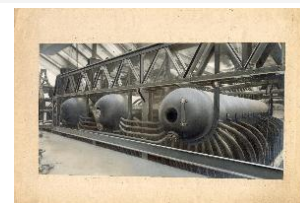

**Genere** documentazione allegata  
**Tipo** matrice digitale colore  
**Data** 2022  
**Codice identificativo** SW5w1-0001714-0000000001  
**Nome del file originale** 01054.jpg

**DOCUMENTAZIONE FOTOGRAFICA**

**Codice univoco della risorsa** SW\_F\_SUP-SW5w1-0001714\_IMG-0000000002



**Genere** documentazione allegata  
**Tipo** matrice digitale colore

<b>Data</b>	2022
<b>Codice identificativo</b>	SW5w1-0001714-0000000002
<b>Nome del file originale</b>	01054B.jpg

**ACCESSO AI DATI****SPECIFICHE DI ACCESSO AI DATI**

<b>Profilo di accesso</b>	1
<b>Motivazione</b>	dati liberamente accessibili

**COMPILAZIONE****COMPILAZIONE**

<b>Anno di redazione</b>	2022
<b>Nome</b>	Rapetti, Alessandra
<b>Ente compilatore</b>	Fondazione ISEC - Sesto San Giovanni
<b>Funzionario responsabile</b>	Bigatti, Giorgio

**GESTIONE SCHEDA****ULTIMA MODIFICA**

<b>Ultima modifica - data</b>	2024/11/05
<b>Ultima modifica - ora</b>	11.27