**CODICI**

| | |
|-----------------|-------------------|
| Unità operativa | SW5w1 |
| Numero scheda | 1707 |
| Codice scheda | SUP-SW5w1-0001707 |

RIFERIMENTO SCHEDA IMMAGINE

| | |
|----------------------------------|-------------------|
| Codice IDK della scheda immagine | IMM-SW5w1-0001707 |
|----------------------------------|-------------------|

STATO DELLA SCHEDA

| | |
|------------------------------|------------|
| Stato della scheda | 3 |
| Data di modifica dello stato | 2024/11/05 |
| Ora di modifica dello stato | 11.46 |

VISIBILITÀ PER SICUREZZA/PRIVACY

| | |
|--------------------------------|---|
| Visibilità assegnata dall'ente | 3 |
|--------------------------------|---|

NUMERO INTERNO

| | |
|-----------------|-------|
| Numero interno | 24275 |
| Tipo scheda | F |
| Livello ricerca | C |

CODICE UNIVOCO

| | |
|-----------------|--------------------------------------------------------------------|
| Codice regione | 03 |
| Ente schedatore | R03/ Fondazione ISEC Istituto per la Storia dell'Età Contemporanea |
| Ente competente | S27 |

OGGETTO**OGGETTO**

| | |
|--------------------------------------|-----------|
| Definizione dell'oggetto | positivo |
| Natura biblioteconomica dell'oggetto | m |
| Originalità | originale |

QUANTITA'

| | |
|-------------------------|----------|
| Numero oggetti/elementi | 1 |
| Completa/incompleta | completa |

SOGGETTO**SOGGETTO**

Verrès - Cabina elettrica della Società Idroelettrica Piemontese (SIP) - Coltelli

| | |
|---------------------------------|----------------------------------------------------------------------------------------------------------------------------------------------------------------------------------------------------------------------------------------------------|
| Identificazione | sezionatori a rotazione |
| Indicazioni sul soggetto | La Società Idroelettrica Piemonte (SIP), attiva dal 1918 al 1964, operò inizialmente nel settore elettrico per poi passare a quello telefonico. L'immagine, che raffigura una parte della struttura elettrica all'aperto, presenta lievi ritocchi. |

TITOLO

| | |
|--------------------------|--------------------------------------------------------------------------------------------------------------------------------|
| Titolo attribuito | Coltelli sezionatori a rotazione della cabina elettrica di Verrès della Società Idroelettrica Piemontese costruiti dalla Breda |
| Specifiche titolo | del catalogatore |

CLASSIFICAZIONE

| | |
|------------------------------|----------------------------------------------------------------------------------|
| Altra classificazione | foto industriale |
| Tipo classificazione | Classificazione per genere fotografico Archivi dell'Immagine - Regione Lombardia |

THESAURUS

| | |
|-----------------------|----------------------------------------------------------|
| Descrittore | impianti elettrici |
| Tipo thesaurus | Thesaurus della Biblioteca Centrale Nazionale di Firenze |

THESAURUS

| | |
|-----------------------|----------------------------------------------------------|
| Descrittore | industria energetica |
| Tipo thesaurus | Thesaurus della Biblioteca Centrale Nazionale di Firenze |

THESAURUS

| | |
|-----------------------|----------------------------------------------------------|
| Descrittore | cabine elettriche |
| Tipo thesaurus | Thesaurus della Biblioteca Centrale Nazionale di Firenze |

THESAURUS

| | |
|-----------------------|----------------------------------------------------------|
| Descrittore | cabine di trasformazione |
| Tipo thesaurus | Thesaurus della Biblioteca Centrale Nazionale di Firenze |

LOCALIZZAZIONE GEOGRAFICO-AMMINISTRATIVA**INDICAZIONE DEL CONTENITORE FISICO**

| | |
|-----------------------------------------|--------------|
| Codice del contenitore fisico | 9270 |
| Categoria del contenitore fisico | architettura |

LOCALIZZAZIONE GEOGRAFICO-AMMINISTRATIVA ATTUALE

| | |
|----------------------------|--------------------|
| Stato | Italia |
| Regione | Lombardia |
| Provincia | MI |
| Nome provincia | Milano |
| Codice ISTAT comune | 015209 |
| Comune | Sesto San Giovanni |

COLLOCAZIONE SPECIFICA

| | |
|---------------------------------------------------------|---------------------------------------------------------------|
| Tipologia | palazzo |
| Denominazione | Fondazione ISEC Istituto per la Storia dell'Età Contemporanea |
| Indirizzo | Largo La Marmora, 17 |
| Codice della scheda ILC | SW5w1-00001 |
| Denominazione struttura conservativa - livello 1 | Fondazione ISEC Istituto per la Storia dell'Età Contemporanea |

UBICAZIONE**UBICAZIONE FOTO**

| | |
|---------------------|-------------------------------------------------|
| Fondo | Sezione fotografica dell'Archivio Storico Breda |
| Collocazione | SC22_RIT_01037 |

LUOGO E DATA DELLA RIPRESA**LOCALIZZAZIONE**

| | |
|------------------|---------------|
| Stato | Italia |
| Regione | Valle d'Aosta |
| Provincia | AO |
| Comune | Verrès |
| Data | 1930-1940 ca. |

DEFINIZIONE CULTURALE**AUTORE DELLA FOTOGRAFIA**

| | |
|----------------------------------------------|---------------------------|
| Nome di persona o ente | Reparto fotografico Breda |
| Tipo intestazione | E |
| Indicazione del nome e dell'indirizzo | Reparto fotografico Breda |
| Dati anagrafici/estremi cronologici | 1886 (?)-1965 |
| Riferimento all'autore | attr. |
| Riferimento all'intervento | fotografo principale |
| Motivazione dell'attribuzione | analisi tecnico-formale |
| Codice scheda autore | AUF-5w060-0000001 |

CRONOLOGIA**CRONOLOGIA GENERICA**

| | |
|---------------|----|
| Secolo | XX |
|---------------|----|

CRONOLOGIA SPECIFICA

| | |
|-----------------|------|
| Da | 1930 |
| Validità | ca. |
| A | 1940 |
| Validità | ca. |

MOTIVAZIONE CRONOLOGIA

| | |
|--------------------|----------------|
| Motivazione | documentazione |
|--------------------|----------------|

PRODUZIONE E DIFFUSIONE**RESPONSABILITA'**

| | |
|----------------------------------------------|-----------------------------------|
| Nome di persona o ente | Ufficio Pubblicità Breda |
| Tipo intestazione | E |
| Indicazione del nome e dell'indirizzo | Ufficio Pubblicità Breda - Milano |
| Dati anagrafici/estremi cronologici | 1886 (?)-1986(?) |
| Riferimento al ruolo | committente |

| | |
|--------------------------------------|-----------------------------------------|
| Luogo | Milano |
| Circostanza | pubblicazione dell'immagine su catalogo |
| Data | 1930-1940 ca. |
| Motivazione dell'attribuzione | timbro |
| Codice scheda autore | AUF-SW5w1-0000136 |

RESPONSABILITA'

| | |
|----------------------------------------------|-----------------------------------------|
| Nome di persona o ente | Ufficio Pubblicità Breda |
| Tipo intestazione | E |
| Indicazione del nome e dell'indirizzo | Ufficio Pubblicità Breda - Milano |
| Dati anagrafici/estremi cronologici | 1886 (?)-1986(?) |
| Riferimento al ruolo | ritoccatore |
| Luogo | Milano |
| Circostanza | pubblicazione dell'immagine su catalogo |
| Data | 1930-1940 ca. |
| Motivazione dell'attribuzione | timbro |
| Codice scheda autore | AUF-SW5w1-0000136 |

DATI TECNICI

| | |
|------------------------------|--------------------------------------------------------------------------------------|
| Indicazione di colore | BN |
| Materia e tecnica | gelatina bromuro d'argento/carta |
| Specifiche tecniche | Ritocco a tempera mediante aerografo / ritocco a tempera e china sul lato emulsione. |

MISURE

| | |
|------------------------|-------------------|
| Tipo misure | supporto primario |
| Unità di misura | cm |
| Altezza | 20 |
| Larghezza | 24,7 |
| Validità | ca. |

DATI ANALITICI**ISCRIZIONI**

| | |
|-------------------------------|----------------------------------------------------------------------------------------------------------------|
| Classe di appartenenza | didascalica |
| Tecnica di scrittura | dattiloscritta |
| Posizione | su foglio di carta incollato sul supporto primario: verso: in alto al centro |
| Trascrizione | Coltelli sezionatori a rotazione (brevettato) // tipo TddF 150/3 = 150 KVA = 300 Amp. // SIP. Cabina di Verrés |

STEMMI/MARCHI/TIMBRI

| | |
|-------------------------------|-----------------------------------------------------------------------------------------------------------------------------------------------------------------|
| Classe di appartenenza | timbro |
| Identificazione | Ufficio Pubblicità Breda |
| Posizione | sul supporto secondario: verso: in basso a destra |
| Descrizione | Timbro a inchiostro con la scritta "BRED A - MILANO // UFFICIO PUBBLICITA' // Ritocco (a penna rossa) 10982// Scatola // Armadio //Data // Foto Riprodotta" |
| Codice scheda autore | AUF-SW5w1-0000136 |

CONSERVAZIONE

STATO DI CONSERVAZIONE

| | |
|------------------------|----------|
| Riferimento alla parte | recto |
| Data | 2022 |
| Stato di conservazione | discreto |

STATO DI CONSERVAZIONE

| | |
|------------------------|----------|
| Riferimento alla parte | verso |
| Data | 2022 |
| Stato di conservazione | discreto |

CONDIZIONE GIURIDICA E VINCOLI**CONDIZIONE GIURIDICA**

| | |
|-----------------------|------------------------------------------------|
| Indicazione generica | proprietà Ente pubblico territoriale |
| Indicazione specifica | Comune di Sesto San Giovanni |
| Indirizzo | Piazza della Resistenza, 5. Sesto San Giovanni |

FONTI E DOCUMENTI DI RIFERIMENTO**DOCUMENTAZIONE FOTOGRAFICA**

Codice univoco della risorsa SW_F_SUP-SW5w1-0001707_IMG-0000000001

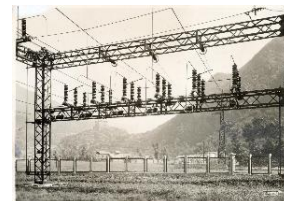

Genere documentazione allegata
Tipo matrice digitale colore
Data 2022
Codice identificativo SW5w1-0001707-0000000001
Nome del file originale 01037.jpg

DOCUMENTAZIONE FOTOGRAFICA

Codice univoco della risorsa SW_F_SUP-SW5w1-0001707_IMG-0000000003

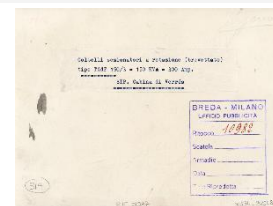

Genere documentazione allegata
Tipo matrice digitale colore
Data 2022
Codice identificativo SW5w1-0001707-0000000003
Nome del file originale 01037B.jpg

ACCESSO AI DATI**SPECIFICHE DI ACCESSO AI DATI**

Profilo di accesso 1
Motivazione dati liberamente accessibili

COMPILAZIONE**COMPILAZIONE**

Anno di redazione 2022

| | |
|---------------------------------|--------------------------------------|
| Nome | Rapetti, Alessandra |
| Ente compilatore | Fondazione ISEC - Sesto San Giovanni |
| Funzionario responsabile | Bigatti, Giorgio |

GESTIONE SCHEDA**ULTIMA MODIFICA**

| | |
|-------------------------------|------------|
| Ultima modifica - data | 2024/11/05 |
| Ultima modifica - ora | 11.27 |