**CODICI**

Unità operativa	SW5w1
Numero scheda	1701
Codice scheda	SUP-SW5w1-0001701

RIFERIMENTO SCHEDA IMMAGINE

Codice IDK della scheda immagine	IMM-SW5w1-0001701
---	-------------------

STATO DELLA SCHEDA

Stato della scheda	3
Data di modifica dello stato	2024/11/05
Ora di modifica dello stato	11.46

VISIBILITÀ PER SICUREZZA/PRIVACY

Visibilità assegnata dall'ente	3
---------------------------------------	---

NUMERO INTERNO

Numero interno	24275
Tipo scheda	F
Livello ricerca	C

CODICE UNIVOCO

Codice regione	03
Ente schedatore	R03/ Fondazione ISEC Istituto per la Storia dell'Età Contemporanea
Ente competente	S27

OGGETTO**OGGETTO**

Definizione dell'oggetto	positivo
Natura biblioteconomica dell'oggetto	m
Originalità	originale

QUANTITA'

Numero oggetti/elementi	1
Completa/incompleta	completa

SOGGETTO**SOGGETTO**

Piedimonte Matese - Centrale idroelettrica della Società Meridionale Elettricità

Identificazione	- Sala macchine
Indicazioni sul soggetto	La centrale idroelettrica di Piedimonte Matese venne realizzata tra il 1900 e il 1920 per la Società Meridionale di Elettricità (SME). Questa era una società produttrice di energia elettrica attiva in Campania e nel resto del Meridione. Negli anni Trenta del Novecento passò all'IRI e dagli anni Sessanta effettuò acquisizioni nel settore agricolo e alimentare, diventando il più grande gruppo alimentare italiano. L'immagine, che raffigura l'interno di una parte della sala macchine, è completamente ritoccata e incollata su un supporto di cartone chiaro.

TITOLO

Titolo attribuito	Alternatore della Centrale di Piedimonte Matese della Società Meridionale Elettricità costruiti dalla Breda
Specifiche titolo	del catalogatore

CLASSIFICAZIONE

Altra classificazione	foto industriale
Tipo classificazione	Classificazione per genere fotografico Archivi dell'Immagine - Regione Lombardia

THESAURUS

Descrittore	centrali idroelettriche
Tipo thesaurus	Thesaurus della Biblioteca Centrale Nazionale di Firenze

THESAURUS

Descrittore	industria energetica
Tipo thesaurus	Thesaurus della Biblioteca Centrale Nazionale di Firenze

THESAURUS

Descrittore	alternatori
Tipo thesaurus	Thesaurus della Biblioteca Centrale Nazionale di Firenze

THESAURUS

Descrittore	turbine idrauliche
Tipo thesaurus	Thesaurus della Biblioteca Centrale Nazionale di Firenze

THESAURUS

Descrittore	architettura industriale
Tipo thesaurus	Thesaurus della Biblioteca Centrale Nazionale di Firenze

LOCALIZZAZIONE GEOGRAFICO-AMMINISTRATIVA**INDICAZIONE DEL CONTENITORE FISICO**

Codice del contenitore fisico	9270
Categoria del contenitore fisico	architettura

LOCALIZZAZIONE GEOGRAFICO-AMMINISTRATIVA ATTUALE

Stato	Italia
Regione	Lombardia
Provincia	MI
Nome provincia	Milano
Codice ISTAT comune	015209
Comune	Sesto San Giovanni

COLLOCAZIONE SPECIFICA

Tipologia	palazzo
Denominazione	Fondazione ISEC Istituto per la Storia dell'Età Contemporanea
Indirizzo	Largo La Marmora, 17
Codice della scheda ILC	SW5w1-00001
Denominazione struttura conservativa - livello 1	Fondazione ISEC Istituto per la Storia dell'Età Contemporanea

UBICAZIONE**UBICAZIONE FOTO**

Fondo	Sezione fotografica dell'Archivio Storico Breda
Collocazione	SC22_RIT_01028

LUOGO E DATA DELLA RIPRESA**LOCALIZZAZIONE**

Stato	Italia
Regione	Campania
Provincia	CE
Comune	Piedimonte Matese
Data	1947

DEFINIZIONE CULTURALE**AUTORE DELLA FOTOGRAFIA**

Nome di persona o ente	Reparto fotografico Breda
Tipo intestazione	E
Indicazione del nome e dell'indirizzo	Reparto fotografico Breda
Dati anagrafici/estremi cronologici	1886 (?) - 1965
Riferimento all'autore	attr.
Riferimento all'intervento	fotografo principale
Motivazione dell'attribuzione	analisi tecnico-formale
Codice scheda autore	AUF-5w060-0000001

CRONOLOGIA**CRONOLOGIA GENERICA**

Secolo	XX
---------------	----

CRONOLOGIA SPECIFICA

Da	1947
Validità	post
A	1947
Validità	ante

MOTIVAZIONE CRONOLOGIA

Motivazione	documentazione
--------------------	----------------

PRODUZIONE E DIFFUSIONE**RESPONSABILITA'**

Nome di persona o ente	Ufficio Pubblicità Breda
Tipo intestazione	E
Indicazione del nome e dell'indirizzo	Ufficio Pubblicità Breda - Milano
Dati anagrafici/estremi cronologici	1886 (?)-1986(?)
Riferimento al ruolo	committente
Luogo	Milano
Circostanza	pubblicazione dell'immagine su catalogo
Data	1947
Motivazione dell'attribuzione	documentazione
Codice scheda autore	AUF-SW5w1-0000136

RESPONSABILITA'

Nome di persona o ente	Ufficio Pubblicità Breda
Tipo intestazione	E
Indicazione del nome e dell'indirizzo	Ufficio Pubblicità Breda - Milano
Dati anagrafici/estremi cronologici	1886 (?)-1986(?)
Riferimento al ruolo	ritoccatore
Luogo	Milano
Circostanza	pubblicazione dell'immagine su catalogo
Data	1947
Motivazione dell'attribuzione	documentazione
Codice scheda autore	AUF-SW5w1-0000136

DATI TECNICI

Indicazione di colore	BN
Materia e tecnica	gelatina bromuro d'argento/carta
Specifiche tecniche	Applicazione di un foglio di carta pergamina sul recto della stampa mediante incollatura sul verso e recante indicazioni editoriali. Ritocco a tempera mediante aerografo / ritocco a tempera e china sul lato emulsione. Composizione [fotografia incollata su cartone]

MISURE

Tipo misure	supporto primario
Unità di misura	cm
Altezza	17,2
Larghezza	23,2
Validità	ca.

MISURE

Tipo misure	supporto secondario
Unità di misura	cm
Altezza	17,2
Larghezza	23,2
Validità	ca.

DATI ANALITICI

ISCRIZIONI

Classe di appartenenza	editoriale
Tecnica di scrittura	a penna nera
Posizione	su foglio di carta pergamina: recto: in alto
Trascrizione	cm 21.7 // ritoccare

CONSERVAZIONE**STATO DI CONSERVAZIONE**

Riferimento alla parte	supporto primario: recto
Data	2022
Stato di conservazione	discreto

STATO DI CONSERVAZIONE

Riferimento alla parte	supporto secondario: verso
Data	2022
Stato di conservazione	discreto

CONDIZIONE GIURIDICA E VINCOLI**CONDIZIONE GIURIDICA**

Indicazione generica	proprietà Ente pubblico territoriale
Indicazione specifica	Comune di Sesto San Giovanni
Indirizzo	Piazza della Resistenza, 5. Sesto San Giovanni

FONTI E DOCUMENTI DI RIFERIMENTO**DOCUMENTAZIONE FOTOGRAFICA**

Codice univoco della risorsa SW_F_SUP-SW5w1-0001701_IMG-0000000001

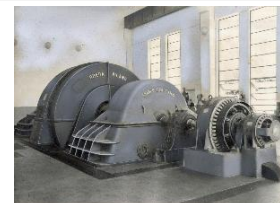

Genere documentazione allegata
Tipo matrice digitale colore
Data 2022
Codice identificativo SW5w1-0001701-0000000001
Nome del file originale 01028.jpg

DOCUMENTAZIONE FOTOGRAFICA

Codice univoco della risorsa SW_F_SUP-SW5w1-0001701_IMG-0000000002



Genere documentazione allegata
Tipo matrice digitale colore
Data 2022
Codice identificativo SW5w1-0001701-0000000002
Nome del file originale 01028A.jpg

ACCESSO AI DATI

SPECIFICHE DI ACCESSO AI DATI

Profilo di accesso	1
Motivazione	dati liberamente accessibili

COMPILAZIONE**COMPILAZIONE**

Anno di redazione	2022
Nome	Rapetti, Alessandra
Ente compilatore	Fondazione ISEC - Sesto San Giovanni
Funzionario responsabile	Bigatti, Giorgio

GESTIONE SCHEDA**ULTIMA MODIFICA**

Ultima modifica - data	2024/11/05
Ultima modifica - ora	11.27