**CODICI**

<b>Unità operativa</b>	SW5w1
<b>Numero scheda</b>	1697
<b>Codice scheda</b>	SUP-SW5w1-0001697

**RIFERIMENTO SCHEDA IMMAGINE**

<b>Codice IDK della scheda immagine</b>	IMM-SW5w1-0001697
---	-------------------

**STATO DELLA SCHEDA**

<b>Stato della scheda</b>	3
<b>Data di modifica dello stato</b>	2024/11/05
<b>Ora di modifica dello stato</b>	11.46

**VISIBILITÀ PER SICUREZZA/PRIVACY**

<b>Visibilità assegnata dall'ente</b>	3
---------------------------------------	---

**NUMERO INTERNO**

<b>Numero interno</b>	24275
<b>Tipo scheda</b>	F
<b>Livello ricerca</b>	C

**CODICE UNIVOCO**

<b>Codice regione</b>	03
<b>Ente schedatore</b>	R03/ Fondazione ISEC Istituto per la Storia dell'Età Contemporanea
<b>Ente competente</b>	S27

**OGGETTO****OGGETTO**

<b>Definizione dell'oggetto</b>	positivo
<b>Natura biblioteconomica dell'oggetto</b>	m
<b>Originalità</b>	originale

**QUANTITA'**

<b>Numero oggetti/elementi</b>	1
<b>Completa/incompleta</b>	completa

**SOGGETTO****SOGGETTO**

Turbigo - Centrale elettrica dell'Enel - Stazione all'aperto - Trasformatori trifase

<b>Identificazione</b>	e interruttori
<b>Indicazioni sul soggetto</b>	Il primo gruppo della vecchia centrale di Turbigo entrò in servizio nel 1928. Oggi è una centrale termoelettrica di proprietà Iren. L'immagine presenta lievi ritocchi.

**TITOLO**

<b>Titolo proprio</b>	Centrale di Turbigo - Stazione all'aperto
<b>Specifiche titolo</b>	dattiloscritto sul verso della stampa

**CLASSIFICAZIONE**

<b>Altra classificazione</b>	foto industriale
<b>Tipo classificazione</b>	Classificazione per genere fotografico Archivi dell'Immagine - Regione Lombardia

**THESAURUS**

<b>Descrittore</b>	centrali elettriche
<b>Tipo thesaurus</b>	Thesaurus della Biblioteca Centrale Nazionale di Firenze

**THESAURUS**

<b>Descrittore</b>	industria energetica
<b>Tipo thesaurus</b>	Thesaurus della Biblioteca Centrale Nazionale di Firenze

**THESAURUS**

<b>Descrittore</b>	trasformatori
<b>Tipo thesaurus</b>	Thesaurus della Biblioteca Centrale Nazionale di Firenze

**LOCALIZZAZIONE GEOGRAFICO-AMMINISTRATIVA****INDICAZIONE DEL CONTENITORE FISICO**

<b>Codice del contenitore fisico</b>	9270
<b>Categoria del contenitore fisico</b>	architettura

**LOCALIZZAZIONE GEOGRAFICO-AMMINISTRATIVA ATTUALE**

<b>Stato</b>	Italia
<b>Regione</b>	Lombardia
<b>Provincia</b>	MI
<b>Nome provincia</b>	Milano
<b>Codice ISTAT comune</b>	015209
<b>Comune</b>	Sesto San Giovanni

**COLLOCAZIONE SPECIFICA**

<b>Tipologia</b>	palazzo
<b>Denominazione</b>	Fondazione ISEC Istituto per la Storia dell'Età Contemporanea
<b>Indirizzo</b>	Largo La Marmora, 17
<b>Codice della scheda ILC</b>	SW5w1-00001
<b>Denominazione struttura conservativa - livello 1</b>	Fondazione ISEC Istituto per la Storia dell'Età Contemporanea

**UBICAZIONE****UBICAZIONE FOTO**

<b>Fondo</b>	Sezione fotografica dell'Archivio Storico Breda
<b>Collocazione</b>	SC22_RIT_01016

**LUOGO E DATA DELLA RIPRESA****LOCALIZZAZIONE**

<b>Stato</b>	Italia
<b>Regione</b>	Lombardia
<b>Provincia</b>	MI
<b>Comune</b>	Turbigo
<b>Data</b>	1937-1940

**DEFINIZIONE CULTURALE****AUTORE DELLA FOTOGRAFIA**

<b>Nome di persona o ente</b>	Anonimo
<b>Tipo intestazione</b>	P
<b>Dati anagrafici/estremi cronologici</b>	n.r.
<b>Riferimento all'intervento</b>	fotografo principale
<b>Motivazione dell'attribuzione</b>	n.r.
<b>Codice scheda autore</b>	AUF-5w050-0000007

**CRONOLOGIA****CRONOLOGIA GENERICA**

<b>Secolo</b>	XX
---------------	----

**CRONOLOGIA SPECIFICA**

<b>Da</b>	1937
<b>Validità</b>	post
<b>A</b>	1940
<b>Validità</b>	ante

**MOTIVAZIONE CRONOLOGIA**

<b>Motivazione</b>	documentazione
--------------------	----------------

**PRODUZIONE E DIFFUSIONE****RESPONSABILITA'**

<b>Nome di persona o ente</b>	Ufficio Pubblicità Breda
<b>Tipo intestazione</b>	E
<b>Indicazione del nome e dell'indirizzo</b>	Ufficio Pubblicità Breda - Milano
<b>Dati anagrafici/estremi cronologici</b>	1886 (?)-1986(?)
<b>Riferimento al ruolo</b>	committente
<b>Luogo</b>	Milano
<b>Circostanza</b>	pubblicazione dell'immagine su catalogo
<b>Data</b>	1937-1940
<b>Motivazione dell'attribuzione</b>	timbro
<b>Codice scheda autore</b>	AUF-SW5w1-0000136

**RESPONSABILITA'**

<b>Nome di persona o ente</b>	Ufficio Pubblicità Breda
<b>Tipo intestazione</b>	E

<b>Indicazione del nome e dell'indirizzo</b>	Ufficio Pubblicità Breda - Milano
<b>Dati anagrafici/estremi cronologici</b>	1886 (?)-1986(?)
<b>Riferimento al ruolo</b>	ritoccatore
<b>Luogo</b>	Milano
<b>Circostanza</b>	pubblicazione dell'immagine su catalogo
<b>Data</b>	1937-1940
<b>Motivazione dell'attribuzione</b>	timbro
<b>Codice scheda autore</b>	AUF-SW5w1-0000136

**DATI TECNICI**

<b>Indicazione di colore</b>	BN
<b>Materia e tecnica</b>	gelatina bromuro d'argento/carta
<b>Specifiche tecniche</b>	Ritocco a tempera sul lato emulsione.

**MISURE**

<b>Tipo misure</b>	supporto primario
<b>Unità di misura</b>	cm
<b>Altezza</b>	16,3
<b>Larghezza</b>	22,5
<b>Validità</b>	ca.

**DATI ANALITICI****ISCRIZIONI**

<b>Classe di appartenenza</b>	didascalica
<b>Tecnica di scrittura</b>	dattiloscritta
<b>Posizione</b>	su foglio di carta incollato sul supporto primario: verso: in alto al centro
<b>Trascrizione</b>	Centrale di Turbigo Stazione all'aperto // Trasformatore trifase 36000 /43000KVA. // Trasformatore trifase 20000KVA. // 6 Interruttori ORsF 85/6 &00 Amp. // 10 Interruttori OrsF 65/6 &00 Amp.

**STEMMI/MARCHI/TIMBRI**

<b>Classe di appartenenza</b>	timbro
<b>Identificazione</b>	Ufficio Pubblicità Breda
<b>Posizione</b>	sul supporto primario: verso: in basso a destra
<b>Descrizione</b>	Timbro a inchiostro con la scritta "BREDA - MILANO // UFFICIO PUBBLICITA' // Ritocco (a penna rossa) 10886 // Scatola // Armadio //Data // Foto Riprodotta"
<b>Codice scheda autore</b>	AUF-SW5w1-0000136

**CONSERVAZIONE****STATO DI CONSERVAZIONE**

<b>Riferimento alla parte</b>	recto
<b>Data</b>	2022
<b>Stato di conservazione</b>	discreto

**STATO DI CONSERVAZIONE**

<b>Riferimento alla parte</b>	verso
<b>Data</b>	2022
<b>Stato di conservazione</b>	discreto

**CONDIZIONE GIURIDICA E VINCOLI****CONDIZIONE GIURIDICA**

<b>Indicazione generica</b>	proprietà Ente pubblico territoriale
<b>Indicazione specifica</b>	Comune di Sesto San Giovanni
<b>Indirizzo</b>	Piazza della Resistenza, 5. Sesto San Giovanni

**FONTI E DOCUMENTI DI RIFERIMENTO****DOCUMENTAZIONE FOTOGRAFICA**

**Codice univoco della risorsa** SW\_F\_SUP-SW5w1-0001697\_IMG-0000000001

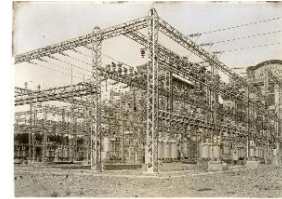

**Genere** documentazione allegata  
**Tipo** matrice digitale colore  
**Data** 2022  
**Codice identificativo** SW5w1-0001697-0000000001  
**Nome del file originale** 01016.jpg

**DOCUMENTAZIONE FOTOGRAFICA**

**Codice univoco della risorsa** SW\_F\_SUP-SW5w1-0001697\_IMG-0000000002



**Genere** documentazione allegata  
**Tipo** matrice digitale colore  
**Data** 2022  
**Codice identificativo** SW5w1-0001697-0000000002  
**Nome del file originale** 01016B.jpg

**ACCESSO AI DATI****SPECIFICHE DI ACCESSO AI DATI**

**Profilo di accesso** 1  
**Motivazione** dati liberamente accessibili

**COMPILAZIONE****COMPILAZIONE**

**Anno di redazione** 2022  
**Nome** Rapetti, Alessandra  
**Ente compilatore** Fondazione ISEC - Sesto San Giovanni  
**Funzionario responsabile** Bigatti, Giorgio

**GESTIONE SCHEDA****ULTIMA MODIFICA**

**Ultima modifica - data** 2024/11/05  
**Ultima modifica - ora** 11.27