**CODICI**

Unità operativa	SW5w1
Numero scheda	1695
Codice scheda	SUP-SW5w1-0001695

**RIFERIMENTO SCHEDA IMMAGINE**

Codice IDK della scheda immagine	IMM-SW5w1-0001695
----------------------------------	-------------------

**STATO DELLA SCHEDA**

Stato della scheda	3
Data di modifica dello stato	2024/11/05
Ora di modifica dello stato	11.46

**VISIBILITÀ PER SICUREZZA/PRIVACY**

Visibilità assegnata dall'ente	3
--------------------------------	---

**NUMERO INTERNO**

Numero interno	24275
Tipo scheda	F
Livello ricerca	C

**CODICE UNIVOCO**

Codice regione	03
Ente schedatore	R03/ Fondazione ISEC Istituto per la Storia dell'Età Contemporanea
Ente competente	S27

**OGGETTO****OGGETTO**

Definizione dell'oggetto	positivo
Natura biblioteconomica dell'oggetto	m
Originalità	originale

**QUANTITA'**

Numero oggetti/elementi	1
Completa/incompleta	completa

**SOGGETTO****SOGGETTO**

Promoron - Centrale idroelettrica - Stazione di pompaggio - Motori trifasi

<b>Identificazione</b>	asincroni
<b>Indicazioni sul soggetto</b>	La stazione di pompaggio di Promoron, costruita su progetto dell'architetto Giovanni Muzio, è sita nella località Perreres (Breuil-Cervinia) nel comune di di Valtournenche (Valle d'Aosta). L'immagine, che raffigura l'interno di una parte della sala macchine, è parzialmente ritoccata. Sulla sinistra, una griglia a penna rossa, delimita l'ampiezza della figura.

**TITOLO**

<b>Titolo proprio</b>	Società Idroelettrica Marmore - Stazione Pompe Promeron [sic]
<b>Specifiche titolo</b>	dattiloscritto sul verso del supporto secondario

**CLASSIFICAZIONE**

<b>Altra classificazione</b>	foto industriale
<b>Tipo classificazione</b>	Classificazione per genere fotografico Archivi dell'Immagine - Regione Lombardia

**THESAURUS**

<b>Descrittore</b>	centrali idroelettriche
<b>Tipo thesaurus</b>	Thesaurus della Biblioteca Centrale Nazionale di Firenze

**THESAURUS**

<b>Descrittore</b>	industria energetica
<b>Tipo thesaurus</b>	Thesaurus della Biblioteca Centrale Nazionale di Firenze

**THESAURUS**

<b>Descrittore</b>	motori asincroni
<b>Tipo thesaurus</b>	Thesaurus della Biblioteca Centrale Nazionale di Firenze

**THESAURUS**

<b>Descrittore</b>	architettura industriale
<b>Tipo thesaurus</b>	Thesaurus della Biblioteca Centrale Nazionale di Firenze

**LOCALIZZAZIONE GEOGRAFICO-AMMINISTRATIVA****INDICAZIONE DEL CONTENITORE FISICO**

<b>Codice del contenitore fisico</b>	9270
<b>Categoria del contenitore fisico</b>	architettura

**LOCALIZZAZIONE GEOGRAFICO-AMMINISTRATIVA ATTUALE**

<b>Stato</b>	Italia
<b>Regione</b>	Lombardia
<b>Provincia</b>	MI
<b>Nome provincia</b>	Milano
<b>Codice ISTAT comune</b>	015209
<b>Comune</b>	Sesto San Giovanni

**COLLOCAZIONE SPECIFICA**

<b>Tipologia</b>	palazzo
<b>Denominazione</b>	Fondazione ISEC Istituto per la Storia dell'Età Contemporanea
<b>Indirizzo</b>	Largo La Marmora, 17
<b>Codice della scheda ILC</b>	SW5w1-00001
<b>Denominazione struttura conservativa - livello 1</b>	Fondazione ISEC Istituto per la Storia dell'Età Contemporanea

**UBICAZIONE****UBICAZIONE FOTO**

**Fondo** Sezione fotografica dell'Archivio Storico Breda  
**Collocazione** SC22\_RIT\_01009

**LUOGO E DATA DELLA RIPRESA****LOCALIZZAZIONE**

**Stato** Italia  
**Regione** Valle d'Aosta  
**Provincia** AO  
**Comune** Valtournenche  
**Località** Perrères  
**Data** 1926-1928

**DEFINIZIONE CULTURALE****AUTORE DELLA FOTOGRAFIA**

**Nome di persona o ente** Reparto fotografico Breda  
**Tipo intestazione** E  
**Indicazione del nome e dell'indirizzo** Reparto fotografico Breda  
**Dati anagrafici/estremi cronologici** 1886 (?)-1965  
**Riferimento all'intervento** fotografo principale  
**Motivazione dell'attribuzione** documentazione  
**Codice scheda autore** AUF-5w060-0000001

**CRONOLOGIA****CRONOLOGIA GENERICA**

**Secolo** XX

**CRONOLOGIA SPECIFICA**

**Da** 1926  
**Validità** post  
**A** 1928  
**Validità** ante

**MOTIVAZIONE CRONOLOGIA**

**Motivazione** documentazione

**PRODUZIONE E DIFFUSIONE****RESPONSABILITA'**

**Nome di persona o ente** Ufficio Pubblicità Breda  
**Tipo intestazione** E  
**Indicazione del nome e dell'indirizzo** Ufficio Pubblicità Breda - Milano  
**Dati anagrafici/estremi cronologici** 1886 (?)-1986(?)  
**Riferimento al ruolo** committente

<b>Luogo</b>	Milano
<b>Circostanza</b>	pubblicazione dell'immagine su catalogo
<b>Data</b>	1926-1928
<b>Motivazione dell'attribuzione</b>	timbro
<b>Codice scheda autore</b>	AUF-SW5w1-0000136

**RESPONSABILITA'**

<b>Nome di persona o ente</b>	Ufficio Pubblicità Breda
<b>Tipo intestazione</b>	E
<b>Indicazione del nome e dell'indirizzo</b>	Ufficio Pubblicità Breda - Milano
<b>Dati anagrafici/estremi cronologici</b>	1886 (?)-1986(?)
<b>Riferimento al ruolo</b>	ritoccatore
<b>Luogo</b>	Milano
<b>Circostanza</b>	pubblicazione dell'immagine su catalogo
<b>Data</b>	1926-1928
<b>Motivazione dell'attribuzione</b>	timbro
<b>Codice scheda autore</b>	AUF-SW5w1-0000136

**DATI TECNICI**

<b>Indicazione di colore</b>	BN
<b>Materia e tecnica</b>	gelatina bromuro d'argento/carta
<b>Specifiche tecniche</b>	Applicazione di un foglio di carta pergamina sul recto della stampa mediante incollatura sul verso. Ritocco a tempera mediante aerografo / disegno di un graticcio a penna rossa sul lato emulsione.

**MISURE**

<b>Tipo misure</b>	supporto primario
<b>Unità di misura</b>	cm
<b>Altezza</b>	17
<b>Larghezza</b>	23,4
<b>Validità</b>	ca.

**DATI ANALITICI****ISCRIZIONI**

<b>Classe di appartenenza</b>	didascalica
<b>Tecnica di scrittura</b>	dattiloscritta
<b>Posizione</b>	sul supporto primario: verso: in alto al centro
<b>Trascrizione</b>	10980-339 // Società Idroelettrica Marmore - Stazione Pompe Promeron // 2 motori trifasi asincroni 3200 KW. - 1000giri // 2 motori trifasi asincroni 1000 KW. - 1000 giri

**ISCRIZIONI**

<b>Classe di appartenenza</b>	documentaria
<b>Tecnica di scrittura</b>	a matita rossa
<b>Posizione</b>	sul supporto primario: verso: al centro
<b>Trascrizione</b>	10980 // 339 // G 15 // G15

**STEMMI/MARCHI/TIMBRI**

<b>Classe di appartenenza</b>	timbro
<b>Identificazione</b>	Ufficio Pubblicità Breda
<b>Posizione</b>	sul supporto primario: verso: in basso al centro
<b>Descrizione</b>	Timbro a inchiostro con la scritta "BREDA - MILANO // UFFICIO PUBBLICITA' // Ritocco (a penna rossa) 10980 // Scatola // Armadio //Data // Foto Riprodotta"
<b>Codice scheda autore</b>	AUF-SW5w1-0000136

**CONSERVAZIONE****STATO DI CONSERVAZIONE**

<b>Riferimento alla parte</b>	supporto primario: recto
<b>Data</b>	2022
<b>Stato di conservazione</b>	discreto

**STATO DI CONSERVAZIONE**

<b>Riferimento alla parte</b>	supporto secondario: verso
<b>Data</b>	2022
<b>Stato di conservazione</b>	discreto

**CONDIZIONE GIURIDICA E VINCOLI****CONDIZIONE GIURIDICA**

<b>Indicazione generica</b>	proprietà Ente pubblico territoriale
<b>Indicazione specifica</b>	Comune di Sesto San Giovanni
<b>Indirizzo</b>	Piazza della Resistenza, 5. Sesto San Giovanni

**FONTI E DOCUMENTI DI RIFERIMENTO****DOCUMENTAZIONE FOTOGRAFICA**

**Codice univoco della risorsa** SW\_F\_SUP-SW5w1-0001695\_IMG-0000000001

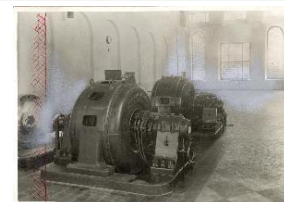

**Genere** documentazione allegata  
**Tipo** matrice digitale colore  
**Data** 2022  
**Codice identificativo** SW5w1-0001695-0000000001  
**Nome del file originale** 01009.jpg

**DOCUMENTAZIONE FOTOGRAFICA**

**Codice univoco della risorsa** SW\_F\_SUP-SW5w1-0001695\_IMG-0000000002



**Genere** documentazione allegata  
**Tipo** matrice digitale colore  
**Data** 2022  
**Codice identificativo** SW5w1-0001695-0000000002  
**Nome del file originale** 01009B.jpg

**ACCESSO AI DATI**

**SPECIFICHE DI ACCESSO AI DATI**

<b>Profilo di accesso</b>	1
<b>Motivazione</b>	dati liberamente accessibili

**COMPILAZIONE****COMPILAZIONE**

<b>Anno di redazione</b>	2022
<b>Nome</b>	Rapetti, Alessandra
<b>Ente compilatore</b>	Fondazione ISEC - Sesto San Giovanni
<b>Funzionario responsabile</b>	Bigatti, Giorgio

**GESTIONE SCHEDA****ULTIMA MODIFICA**

<b>Ultima modifica - data</b>	2024/11/05
<b>Ultima modifica - ora</b>	11.27