**CODICI**

Unità operativa	SW5w1
Numero scheda	1655
Codice scheda	SUP-SW5w1-0001655

**RIFERIMENTO SCHEDA IMMAGINE**

Codice IDK della scheda immagine	IMM-SW5w1-0001655
----------------------------------	-------------------

**STATO DELLA SCHEDA**

Stato della scheda	3
Data di modifica dello stato	2024/11/05
Ora di modifica dello stato	11.46

**VISIBILITÀ PER SICUREZZA/PRIVACY**

Visibilità assegnata dall'ente	3
Tipo scheda	F
Livello ricerca	C

**CODICE UNIVOCO**

Codice regione	03
Ente schedatore	R03/ Fondazione ISEC Istituto per la Storia dell'Età Contemporanea
Ente competente	S27

**OGGETTO****OGGETTO**

Definizione dell'oggetto	positivo
Natura biblioteconomica dell'oggetto	m
Originalità	originale

**QUANTITA'**

Numero oggetti/elementi	1
-------------------------	---

**SOGGETTO****SOGGETTO**

Identificazione	Ernesto Breda (Società) - Porto Marghera - Varo della nave posamine "Pleias" per la Marina greca - Folla - Bandiere Nel 1917 la Breda diede inizio alla costruzione del suo cantiere navale a Porto Marghera, denominato Sezione VIII per la produzione di motonavi,
-----------------	---

**Indicazioni sul soggetto**

motovedette, navi cisterna, navi passeggeri, rimorchiatori, pescherecci, motocisterne, vaporette lagunari. Terminati i lavori nel 1923, la produzione si estese inoltre alla carpenteria meccanica medio-pesante: torri di raffinazione, dissalatori, gru per edilizia, ponti ferroviari e hangar per aeroporti (Linate, 1937). L'immagine, che riprende il momento in cui la nave viene varata davanti a una grande folla, è parzialmente ritoccata e incollata su un supporto di cartone chiaro.

**TITOLO**

**Titolo proprio** Varo della Posamine Pleias per la Grecia  
**Specifiche titolo** dattiloscritto su foglio incollato sul verso del supporto secondario

**CLASSIFICAZIONE**

**Altra classificazione** foto industriale  
**Tipo classificazione** Classificazione per genere fotografico Archivi dell'Immagine - Regione Lombardia

**THESAURUS**

**Descrittore** industria  
**Tipo thesaurus** Thesaurus AESS, Archivi dell'Immagine - Regione Lombardia

**THESAURUS**

**Descrittore** cantieri navali  
**Tipo thesaurus** Thesaurus della Biblioteca Centrale Nazionale di Firenze

**THESAURUS**

**Descrittore** trasporti  
**Tipo thesaurus** Thesaurus AESS, Archivi dell'Immagine - Regione Lombardia

**THESAURUS**

**Descrittore** navi  
**Tipo thesaurus** Thesaurus della Biblioteca Centrale Nazionale di Firenze

**THESAURUS**

**Descrittore** stemmi / marchi / bandiere  
**Tipo thesaurus** Thesaurus AESS, Archivi dell'Immagine - Regione Lombardia

**LOCALIZZAZIONE GEOGRAFICO-AMMINISTRATIVA****INDICAZIONE DEL CONTENITORE FISICO**

**Codice del contenitore fisico** 9270  
**Categoria del contenitore fisico** architettura

**LOCALIZZAZIONE GEOGRAFICO-AMMINISTRATIVA ATTUALE**

**Stato** Italia  
**Regione** Lombardia  
**Provincia** MI  
**Nome provincia** Milano  
**Codice ISTAT comune** 015209  
**Comune** Sesto San Giovanni

**COLLOCAZIONE SPECIFICA**

**Tipologia** palazzo  
**Denominazione** Fondazione ISEC Istituto per la Storia dell'Età Contemporanea

<b>Indirizzo</b>	Largo La Marmora, 17
<b>Codice della scheda ILC</b>	SW5w1-00001
<b>Denominazione struttura conservativa - livello 1</b>	Fondazione ISEC Istituto per la Storia dell'Età Contemporanea

**UBICAZIONE****UBICAZIONE FOTO**

<b>Fondo</b>	Sezione fotografica dell'Archivio Storico Breda
<b>Collocazione</b>	SC19_RIT_00810

**LUOGO E DATA DELLA RIPRESA****LOCALIZZAZIONE**

<b>Stato</b>	Italia
<b>Regione</b>	Veneto
<b>Provincia</b>	VE
<b>Comune</b>	Venezia
<b>Località</b>	Porto Marghera
<b>Data</b>	1926

**DEFINIZIONE CULTURALE****AUTORE DELLA FOTOGRAFIA**

<b>Nome di persona o ente</b>	Anonimo
<b>Tipo intestazione</b>	P
<b>Dati anagrafici/estremi cronologici</b>	n.r.
<b>Riferimento all'intervento</b>	fotografo principale
<b>Motivazione dell'attribuzione</b>	n.r.
<b>Codice scheda autore</b>	AUF-5w050-0000007

**CRONOLOGIA****CRONOLOGIA GENERICA**

<b>Secolo</b>	XX
---------------	----

**CRONOLOGIA SPECIFICA**

<b>Da</b>	1926
<b>Validità</b>	post
<b>A</b>	1926
<b>Validità</b>	ante

**MOTIVAZIONE CRONOLOGIA**

<b>Motivazione</b>	documentazione
--------------------	----------------

**PRODUZIONE E DIFFUSIONE****RESPONSABILITA'**

<b>Nome di persona o ente</b>	Ufficio Pubblicità Breda
<b>Tipo intestazione</b>	E
<b>Indicazione del nome e dell'indirizzo</b>	Ufficio Pubblicità Breda - Milano
<b>Dati anagrafici/estremi</b>	

<b>cronologici</b>	1886 (?)-1986(?)
<b>Riferimento al ruolo</b>	committente
<b>Luogo</b>	Milano
<b>Circostanza</b>	pubblicazione dell'immagine su catalogo
<b>Data</b>	1926
<b>Motivazione dell'attribuzione</b>	timbro
<b>Codice scheda autore</b>	AUF-SW5w1-0000136

**RESPONSABILITA'**

<b>Nome di persona o ente</b>	Ufficio Pubblicità Breda
<b>Tipo intestazione</b>	E
<b>Indicazione del nome e dell'indirizzo</b>	Ufficio Pubblicità Breda - Milano
<b>Dati anagrafici/estremi cronologici</b>	1886 (?)-1986(?)
<b>Riferimento al ruolo</b>	ritoccatore
<b>Luogo</b>	Milano
<b>Circostanza</b>	pubblicazione dell'immagine su catalogo
<b>Data</b>	1926
<b>Motivazione dell'attribuzione</b>	timbro
<b>Codice scheda autore</b>	AUF-SW5w1-0000136

**DATI TECNICI**

<b>Indicazione di colore</b>	BN
<b>Materia e tecnica</b>	gelatina bromuro d'argento/carta
<b>Specifiche tecniche</b>	Applicazione di un foglio di carta velina sul recto della stampa mediante incollatura sul verso e recante indicazioni editoriali. Applicazione di strisce di carta sul bordo del recto del supporto primario. Ritocco a tempera mediante aerografo / ritocco a tempera sul lato emulsione. Composizione [fotografia incollata su cartone]

**MISURE**

<b>Tipo misure</b>	supporto primario
<b>Unità di misura</b>	cm
<b>Altezza</b>	13
<b>Larghezza</b>	17
<b>Validità</b>	ca.

**MISURE**

<b>Tipo misure</b>	supporto secondario
<b>Unità di misura</b>	cm
<b>Altezza</b>	13
<b>Larghezza</b>	17
<b>Validità</b>	ca.

**DATI ANALITICI****ISCRIZIONI**

<b>Classe di appartenenza</b>	editoriale
<b>Tecnica di scrittura</b>	a matita verde

**Posizione** su foglio di carta velina: recto: al centro  
**Trascrizione** 10

**ISCRIZIONI**

**Classe di appartenenza** didascalica  
**Tecnica di scrittura** dattiloscritta  
**Posizione** su foglio di carta incollato sul supporto secondario: verso: al centro  
**Trascrizione** Varo della Posamine PLEIAS. per la Grecia

**STEMMI/MARCHI/TIMBRI**

**Classe di appartenenza** timbro  
**Identificazione** Ufficio Pubblicità Breda  
**Posizione** sul supporto secondario: verso: in basso a destra  
**Descrizione** Timbro a inchiostro con la scritta "BREDA - MILANO // UFFICIO PUBBLICITA'  
 // Ritocco (a matita rossa) 5310 // Scatola // Armadio //Data // Foto Riprodotta"  
**Codice scheda autore** AUF-SW5w1-0000136

**CONSERVAZIONE****STATO DI CONSERVAZIONE**

**Riferimento alla parte** supporto primario: recto  
**Data** 2022  
**Stato di conservazione** mediocre

**STATO DI CONSERVAZIONE**

**Riferimento alla parte** supporto secondario: verso  
**Data** 2022  
**Stato di conservazione** discreto

**CONDIZIONE GIURIDICA E VINCOLI****CONDIZIONE GIURIDICA**

**Indicazione generica** proprietà Ente pubblico territoriale  
**Indicazione specifica** Comune di Sesto San Giovanni  
**Indirizzo** Piazza della Resistenza, 5. Sesto San Giovanni

**FONTI E DOCUMENTI DI RIFERIMENTO****DOCUMENTAZIONE FOTOGRAFICA**

**Codice univoco della risorsa** SW\_F\_SUP-SW5w1-0001655\_IMG-0000000001

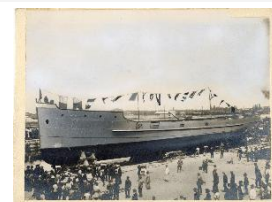

**Genere** documentazione allegata  
**Tipo** matrice digitale colore  
**Data** 2022  
**Codice identificativo** SW5w1-0001655-0000000001  
**Nome del file originale** 00810.jpg

**DOCUMENTAZIONE FOTOGRAFICA**

**Codice univoco della risorsa**

SW\_F\_SUP-SW5w1-0001655\_IMG-0000000002

**Genere** documentazione allegata**Tipo** matrice digitale colore**Data** 2022**Codice identificativo** SW5w1-0001655-0000000002**Nome del file originale** 00810A.jpg**DOCUMENTAZIONE FOTOGRAFICA****Codice univoco della risorsa** SW\_F\_SUP-SW5w1-0001655\_IMG-0000000003**Genere** documentazione allegata**Tipo** matrice digitale colore**Data** 2022**Codice identificativo** SW5w1-0001655-0000000003**Nome del file originale** 00810B.jpg**ACCESSO AI DATI****SPECIFICHE DI ACCESSO AI DATI****Profilo di accesso** 1**Motivazione** dati liberamente accessibili**COMPILAZIONE****COMPILAZIONE****Anno di redazione** 2022**Nome** Rapetti, Alessandra**Ente compilatore** Fondazione ISEC - Sesto San Giovanni**Funzionario responsabile** Bigatti, Giorgio**GESTIONE SCHEDA****ULTIMA MODIFICA****Ultima modifica - data** 2024/11/05**Ultima modifica - ora** 11.27