**CODICI**

Unità operativa	SW5w1
Numero scheda	1452
Codice scheda	SUP-SW5w1-0001452

RIFERIMENTO SCHEDA IMMAGINE

Codice IDK della scheda immagine	IMM-SW5w1-0001452
----------------------------------	-------------------

STATO DELLA SCHEDA

Stato della scheda	3
Data di modifica dello stato	2024/11/05
Ora di modifica dello stato	11.46

VISIBILITÀ PER SICUREZZA/PRIVACY

Visibilità assegnata dall'ente	3
Tipo scheda	F
Livello ricerca	C

CODICE UNIVOCO

Codice regione	03
Ente schedatore	R03/ Fondazione ISEC Istituto per la Storia dell'Età Contemporanea
Ente competente	S27

OGGETTO**OGGETTO**

Definizione dell'oggetto	positivo
Natura biblioteconomica dell'oggetto	m
Originalità	originale

QUANTITA'

Numero oggetti/elementi	1
-------------------------	---

SOGGETTO**SOGGETTO**

Identificazione	Sesto San Giovanni - Società italiana Ernesto Breda per Costruzioni Meccaniche (SIEB) - Sezione I elettromeccanica e locomotive - Reparto elettromeccanica - Alternatore in fase di montaggio - Operai al lavoro La Sezione I, costituita all'inizio degli anni Venti del Novecento, aveva come
-----------------	--

Indicazioni sul soggetto

attività principale la costruzione di locomotive e locomotori cui si affiancò, nel tempo, la produzione elettromeccanica, aeronautica e delle macchine agricole. Dopo il 1945 la Sezione I cessò completamente la produzione di componenti bellici, potenziò i reparti addetti alla costruzione e riparazione di locomotori elettrici e locomotive e iniziò la produzione di trattrici agricole. Nel 1952 venne trasformata in Breda Elettromeccanica e Locomotive, mantenendo le stesse attività lavorative, tranne che la produzione di motori, affidata alla Breda Motori. L'immagine, che raffigura una parte della sezione elettromeccanica, è parzialmente ritoccata e incollata su un supporto in cartone grigio.

TITOLO

Titolo attribuito Alternatore in fase di montaggio nel reparto elettromeccanica della Sezione I elettromeccanica e locomotive della Breda

Specifiche titolo del catalogatore

CLASSIFICAZIONE

Altra classificazione foto industriale

Tipo classificazione Classificazione per genere fotografico Archivi dell'Immagine - Regione Lombardia

THESAURUS

Descrittore industria

Tipo thesaurus Thesaurus AESS, Archivi dell'Immagine - Regione Lombardia

THESAURUS

Descrittore industria elettromeccanica

Tipo thesaurus Thesaurus della Biblioteca Centrale Nazionale di Firenze

THESAURUS

Descrittore fabbrica/opificio

Tipo thesaurus Thesaurus AESS, Archivi dell'Immagine - Regione Lombardia

THESAURUS

Descrittore acciaieria

Tipo thesaurus Thesaurus della Biblioteca Centrale Nazionale di Firenze

THESAURUS

Descrittore lavoro operaio

Tipo thesaurus Thesaurus AESS, Archivi dell'Immagine - Regione Lombardia

LOCALIZZAZIONE GEOGRAFICO-AMMINISTRATIVA**INDICAZIONE DEL CONTENITORE FISICO**

Codice del contenitore fisico 9270

Categoria del contenitore fisico architettura

LOCALIZZAZIONE GEOGRAFICO-AMMINISTRATIVA ATTUALE

Stato Italia

Regione Lombardia

Provincia MI

Nome provincia Milano

Codice ISTAT comune 015209

Comune Sesto San Giovanni

COLLOCAZIONE SPECIFICA

Tipologia	palazzo
Denominazione	Fondazione ISEC Istituto per la Storia dell'Età Contemporanea
Indirizzo	Largo La Marmora, 17
Codice della scheda ILC	SW5w1-00001
Denominazione struttura conservativa - livello 1	Fondazione ISEC Istituto per la Storia dell'Età Contemporanea
Collocazione originaria	NO

ACCESSIBILITA' DEL BENE

Accessibilità	SI
----------------------	----

UBICAZIONE**UBICAZIONE FOTO**

Fondo	Sezione fotografica dell'Archivio Storico Breda
Collocazione	SC01_RIT_00005

LUOGO E DATA DELLA RIPRESA**LOCALIZZAZIONE**

Stato	Italia
Regione	Lombardia
Provincia	MI
Comune	Sesto San Giovanni
Data	1920-1930 ca.

DEFINIZIONE CULTURALE**AUTORE DELLA FOTOGRAFIA**

Nome di persona o ente	Reparto fotografico Breda
Tipo intestazione	E
Indicazione del nome e dell'indirizzo	Reparto fotografico Breda
Dati anagrafici/estremi cronologici	1886 (?) - 1965
Riferimento all'autore	attr.
Riferimento all'intervento	fotografo principale
Motivazione dell'attribuzione	analisi tecnico-formale
Codice scheda autore	AUF-5w060-0000001

CRONOLOGIA**CRONOLOGIA GENERICA**

Secolo	XX
---------------	----

CRONOLOGIA SPECIFICA

Da	1920
Validità	ca.
A	1930
Validità	ca.

MOTIVAZIONE CRONOLOGIA

Motivazione documentazione

PRODUZIONE E DIFFUSIONE

RESPONSABILITA'

Nome di persona o ente Ufficio Pubblicità Breda
Tipo intestazione E
Indicazione del nome e dell'indirizzo Ufficio Pubblicità Breda - Milano
Dati anagrafici/estremi cronologici 1886 (?)-1986(?)
Riferimento al ruolo committente
Luogo Milano
Circostanza pubblicazione dell'immagine su catalogo
Data 1920-1930 ca.
Motivazione dell'attribuzione documentazione
Codice scheda autore AUF-SW5w1-0000136

RESPONSABILITA'

Nome di persona o ente Ufficio Pubblicità Breda
Tipo intestazione E
Indicazione del nome e dell'indirizzo Ufficio Pubblicità Breda - Milano
Dati anagrafici/estremi cronologici 1886 (?)-1986(?)
Riferimento al ruolo ritoccatore
Luogo Milano
Circostanza pubblicazione dell'immagine su catalogo
Data 1920-1930 ca.
Motivazione dell'attribuzione documentazione
Codice scheda autore AUF-SW5w1-0000136

DATI TECNICI

Indicazione di colore BN
Materia e tecnica gelatina bromuro d'argento/carta
Specifiche tecniche Ritocco a tempera mediante aerografo / ritocco a tempera e a china sul lato emulsione. Composizione [fotografia incollata su cartone]

MISURE

Tipo misure supporto primario
Unità di misura cm
Altezza 27,2
Larghezza 38
Validità ca.

MISURE

Tipo misure supporto secondario
Unità di misura cm
Altezza 31,5
Larghezza 40,4

Validità ca.

DATI ANALITICI

ISCRIZIONI

Classe di appartenenza documentaria
Tecnica di scrittura a matita
Posizione su etichetta incollata sul supporto secondario: verso: in alto a sinistra
Trascrizione 5095 // G. 25

ISCRIZIONI

Classe di appartenenza documentaria
Tecnica di scrittura a matita rossa
Posizione sul supporto secondario: verso: in alto al centro
Trascrizione G. 25

ISCRIZIONI

Classe di appartenenza editoriale
Tecnica di scrittura a matita verde
Posizione sul supporto secondario: verso: al centro
Trascrizione 18. cm

ISCRIZIONI

Classe di appartenenza documentaria
Tecnica di scrittura a matita
Posizione sul supporto secondario: verso: in basso a destra
Trascrizione 5095 // E' III 5

CONSERVAZIONE

STATO DI CONSERVAZIONE

Riferimento alla parte supporto primario: recto
Data 2022
Stato di conservazione mediocre
Indicazioni specifiche

STATO DI CONSERVAZIONE

Riferimento alla parte supporto secondario: verso
Data 2022
Stato di conservazione cattivo

CONDIZIONE GIURIDICA E VINCOLI

CONDIZIONE GIURIDICA

Indicazione generica proprietà Ente pubblico territoriale
Indicazione specifica Comune di Sesto San Giovanni
Indirizzo Piazza della Resistenza, 5. Sesto San Giovanni

FONTI E DOCUMENTI DI RIFERIMENTO

DOCUMENTAZIONE FOTOGRAFICA

Codice univoco della risorsa

SW_F_SUP-SW5w1-0001452_IMG-0000000001

Genere documentazione allegata
Tipo matrice digitale colore
Data 2022
Codice identificativo SW5w1-0001452-0000000001
Nome del file originale 00005.jpg

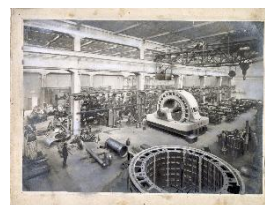
**DOCUMENTAZIONE FOTOGRAFICA**

Codice univoco della risorsa SW_F_SUP-SW5w1-0001452_IMG-0000000002

Genere documentazione allegata
Tipo matrice digitale colore
Data 2022
Codice identificativo SW5w1-0001452-0000000002
Nome del file originale 00005B.jpg

**ACCESSO AI DATI****SPECIFICHE DI ACCESSO AI DATI**

Profilo di accesso 1
Motivazione dati liberamente accessibili

COMPILAZIONE**COMPILAZIONE**

Anno di redazione 2022
Nome Rapetti, Alessandra
Ente compilatore Fondazione ISEC - Sesto San Giovanni
Funzionario responsabile Bigatti, Giorgio

GESTIONE SCHEDA**ULTIMA MODIFICA**

Ultima modifica - data 2024/11/05
Ultima modifica - ora 11.27