**CODICI**

Unità operativa	SW5w1
Numero scheda	702
Codice scheda	SUP-SW5w1-0000702

**RIFERIMENTO SCHEDA IMMAGINE**

Codice IDK della scheda immagine	IMM-SW5w1-0000702
----------------------------------	-------------------

**STATO DELLA SCHEDA**

Stato della scheda	3
Data di modifica dello stato	2024/11/05
Ora di modifica dello stato	11.46

**VISIBILITÀ PER SICUREZZA/PRIVACY**

Visibilità assegnata dall'ente	3
Tipo scheda	F
Livello ricerca	C

**CODICE UNIVOCO**

Codice regione	03
Ente schedatore	R03/ Fondazione ISEC Istituto per la Storia dell'Età Contemporanea
Ente competente	S27

**OGGETTO****OGGETTO**

Definizione dell'oggetto	positivo
Natura biblioteconomica dell'oggetto	m
Originalità	originale

**QUANTITA'**

Numero oggetti/elementi	1
-------------------------	---

**SOGGETTO****SOGGETTO**

Identificazione	Milano - Quartiere Chiesa Rossa - Costruzione di palazzi di edilizia popolare Il quartiere fu costruito su progetto degli architetti Cesare Blasi, Vittorio Borachia, Luigi Fratino, Carlo Santi, Vittorio Gandolfi, Mario Morini, Mauro Ravegnani, Antonello Vincenti e Aldo Putelli, tra il 1960 e il 1966, per conto
-----------------	--

**Indicazioni sul soggetto** dello IACP di Milano, L'Istituto Autonomo Case Popolari ( IACP), costituito nel 1903, è un ente che realizza e gestisce l' edilizia pubblica finalizzata all'assegnazione di abitazioni ai meno abbienti.

**TITOLO**

**Titolo proprio** Quartiere Chiesarossa  
**Specifiche titolo** manoscritto sul verso della stampa

**CLASSIFICAZIONE**

**Altra classificazione** reportage  
**Tipo classificazione** Classificazione per genere fotografico Archivi dell'Immagine - Regione Lombardia

**THESAURUS**

**Descrittore** architettura  
**Tipo thesaurus** Thesaurus AESS, Archivi dell'Immagine - Regione Lombardia

**THESAURUS**

**Descrittore** edilizia popolare  
**Tipo thesaurus** Thesaurus della Biblioteca Centrale Nazionale di Firenze

**THESAURUS**

**Descrittore** abitazione  
**Tipo thesaurus** Thesaurus AESS, Archivi dell'Immagine - Regione Lombardia

**THESAURUS**

**Descrittore** periferie  
**Tipo thesaurus** Thesaurus della Biblioteca Centrale Nazionale di Firenze

**THESAURUS**

**Descrittore** cantiere  
**Tipo thesaurus** Thesaurus AESS, Archivi dell'Immagine - Regione Lombardia

**LOCALIZZAZIONE GEOGRAFICO-AMMINISTRATIVA****INDICAZIONE DEL CONTENITORE FISICO**

**Codice del contenitore fisico** 9270  
**Categoria del contenitore fisico** architettura

**LOCALIZZAZIONE GEOGRAFICO-AMMINISTRATIVA ATTUALE**

**Stato** Italia  
**Regione** Lombardia  
**Provincia** MI  
**Nome provincia** Milano  
**Codice ISTAT comune** 015209  
**Comune** Sesto San Giovanni

**COLLOCAZIONE SPECIFICA**

**Tipologia** palazzo  
**Denominazione** Fondazione ISEC Istituto per la Storia dell'Età Contemporanea  
**Indirizzo** Largo La Marmora, 17  
**Codice della scheda ILC** SW5w1-00001  
**Denominazione struttura**

**conservativa - livello 1** Fondazione ISEC Istituto per la Storia dell'Età Contemporanea  
**Collocazione originaria** NO

**ACCESSIBILITA' DEL BENE**

**Accessibilità** SI

**ALTRE LOCALIZZAZIONI GEOGRAFICO-AMMINISTRATIVE**

**Tipo di localizzazione** luogo di provenienza/collocazione precedente

**LOCALIZZAZIONE GEOGRAFICO-AMMINISTRATIVA**

**Stato** Italia  
**Regione** Lombardia  
**Provincia** MI  
**Comune** Milano

**COLLOCAZIONE SPECIFICA**

**Tipologia** palazzo  
**Qualificazione** privato  
**Complesso monumentale di appartenenza** Sede de l'Unità  
**Denominazione spazio viabilistico** Viale Fulvio Testi  
**Denominazione struttura conservativa - livello 1** Ufficio stampa  
**Denominazione struttura conservativa - livello 2** Archivio fotografico Unità Edizione Milanese  
**Tipologia struttura conservativa** archivio

**DATA**

**Data uscita** 1991

**UBICAZIONE****UBICAZIONE FOTO**

**Fondo** Archivio fotografico Unità Edizione Milanese  
**Serie archivistica** Cronaca nera, Cronaca bianca, Politica interna  
**Sottoserie archivistica** Quartieri di Milano e hinterland  
**Contenitore** b.1670  
**Titolo di unità archivistica** Milano - zona 15 - Chiesa Rossa-Gratosoglio - prima del 1965  
**Collocazione** UNT\_S01\_B1670\_00183

**LUOGO E DATA DELLA RIPRESA****LOCALIZZAZIONE**

**Stato** Italia  
**Regione** Lombardia  
**Provincia** MI  
**Comune** Milano

**DATAZIONE GENERICA**

**Secolo** XX  
**Frazione di secolo** terzo quarto

**DATAZIONE SPECIFICA**

<b>Da</b>	1962/07/04
<b>Validità</b>	post
<b>A</b>	1962/07/04
<b>Validità</b>	ante

**DEFINIZIONE CULTURALE****AUTORE DELLA FOTOGRAFIA**

<b>Nome di persona o ente</b>	Anonimo
<b>Tipo intestazione</b>	P
<b>Riferimento all'intervento</b>	fotografo principale
<b>Motivazione dell'attribuzione</b>	n.r.
<b>Codice scheda autore</b>	AUF-5w050-0000007

**CRONOLOGIA****CRONOLOGIA GENERICA**

<b>Secolo</b>	XX
<b>Frazione di secolo</b>	terzo quarto

**CRONOLOGIA SPECIFICA**

<b>Da</b>	1962/07/04
<b>Validità</b>	post
<b>A</b>	1962/07/04
<b>Validità</b>	ante

**MOTIVAZIONE CRONOLOGIA**

<b>Motivazione</b>	timbro
<b>Specifiche</b>	sul verso della stampa

**DATI TECNICI**

<b>Indicazione di colore</b>	BN
<b>Materia e tecnica</b>	gelatina bromuro d'argento/carta

**MISURE**

<b>Tipo misure</b>	supporto primario
<b>Unità di misura</b>	cm
<b>Altezza</b>	15,3
<b>Larghezza</b>	24
<b>Validità</b>	ca.

**DATI ANALITICI****ISCRIZIONI**

<b>Classe di appartenenza</b>	didascalica
<b>Tecnica di scrittura</b>	a penna blu
<b>Posizione</b>	sul supporto primario: verso: in alto a destra
<b>Trascrizione</b>	Quartiere Chiesarossa

**ISCRIZIONI**

<b>Classe di appartenenza</b>	didascalica
<b>Tecnica di scrittura</b>	a penna rossa

**Posizione** sul supporto primario: verso: a sinistra  
**Trascrizione** Q 15

**ISCRIZIONI**

**Classe di appartenenza** editoriale  
**Tecnica di scrittura** a penna nera  
**Posizione** sul supporto primario: verso: al centro  
**Trascrizione** Unità Cronaca // in 3 col

**ISCRIZIONI**

**Classe di appartenenza** didascalica  
**Tecnica di scrittura** a penna nera  
**Posizione** sul supporto primario: verso: in basso al centro  
**Trascrizione** Milano - edilizia // pubbl. 5-7-62

**ISCRIZIONI**

**Classe di appartenenza** editoriale  
**Tecnica di scrittura** a penna blu  
**Posizione** sul supporto primario: verso: in basso a sinistra  
**Trascrizione** ARCHIVIO -UNITA [sic]

**STEMMI/MARCHI/TIMBRI**

**Classe di appartenenza** timbro  
**Posizione** sul supporto primario: verso: in basso a destra  
**Descrizione** Timbro a inchiostro con la scritta "4 VII 62" e separatamente "19 56"  
**Codice scheda autore** AUF-2w030-0000033

**CONSERVAZIONE****STATO DI CONSERVAZIONE**

**Riferimento alla parte** recto  
**Data** 2021  
**Stato di conservazione** discreto  
**Indicazioni specifiche** impronte - microorganismi - rilievo da scrittura - residui di colla  
**Modalità di conservazione** Stampa inserita in scatola di conservazione a norma

**STATO DI CONSERVAZIONE**

**Riferimento alla parte** verso  
**Data** 2021  
**Stato di conservazione** discreto  
**Indicazioni specifiche** impronte - microorganismi - ingiallimento - residui di colla - macchie  
**Modalità di conservazione** Stampa inserita in scatola di conservazione a norma

**CONDIZIONE GIURIDICA E VINCOLI****CONDIZIONE GIURIDICA**

**Indicazione generica** proprietà persona giuridica senza scopo di lucro  
**Indicazione specifica** Fondazione ISEC Istituto per la Storia dell'Età Contemporanea  
**Indirizzo** MI/ Sesto San Giovanni/ Largo La Marmora, 17

**ACQUISIZIONE**

**Tipo acquisizione** donazione

**Nome** Fondazione ISEC Istituto per la Storia dell'Età Contemporanea  
**Data acquisizione** 1991  
**Luogo acquisizione** Milano/ Viale Fulvio Testi

**COPYRIGHT**

**Nome** Fondazione ISEC Istituto per la Storia dell'Età Contemporanea  
**Indirizzo** MI/ Sesto San Giovanni/ Largo La Marmora, 17

**FONTI E DOCUMENTI DI RIFERIMENTO****DOCUMENTAZIONE FOTOGRAFICA**

**Codice univoco della risorsa** SW\_F\_SUP-SW5w1-0000702\_IMG-0000000001

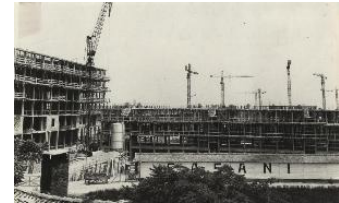

**Genere** documentazione allegata  
**Tipo** matrice digitale colore  
**Data** 2021  
**Ente proprietario** Fondazione ISEC Istituto per la storia dell'età contemporanea  
**Codice identificativo** SW5w1-0000702-0000000001  
**Nome del file originale** 00183.jpg

**BIBLIOGRAFIA**

**Genere** bibliografia specifica  
**Autore** Partito comunista italiano  
**Titolo libro o rivista** l'Unità  
**Luogo di edizione** Milano  
**Anno di edizione** 1962

**ACCESSO AI DATI****SPECIFICHE DI ACCESSO AI DATI**

**Profilo di accesso** 1  
**Motivazione** dati liberamente accessibili

**COMPILAZIONE****COMPILAZIONE**

**Anno di redazione** 2021  
**Nome** Rapetti, Alessandra  
**Ente compilatore** Fondazione ISEC - Sesto San Giovanni  
**Funzionario responsabile** Rapetti, Alessandra

**GESTIONE SCHEDA****ULTIMA MODIFICA**

**Ultima modifica - data** 2024/11/05  
**Ultima modifica - ora** 11.27