

**CODICI**

Unità operativa	SW5w1
Numero scheda	450
Codice scheda	SUP-SW5w1-0000450

**RIFERIMENTO SCHEDA IMMAGINE**

Codice IDK della scheda immagine	IMM-SW5w1-0000450
----------------------------------	-------------------

**STATO DELLA SCHEDA**

Stato della scheda	3
Data di modifica dello stato	2024/11/05
Ora di modifica dello stato	11.46

**VISIBILITÀ PER SICUREZZA/PRIVACY**

Visibilità assegnata dall'ente	3
Tipo scheda	F
Livello ricerca	C

**CODICE UNIVOCO**

Codice regione	03
Ente schedatore	R03/ Fondazione ISEC Istituto per la Storia dell'Età Contemporanea
Ente competente	S27

**OGGETTO****OGGETTO**

Definizione dell'oggetto	positivo
Natura biblioteconomica dell'oggetto	m
Originalità	originale

**QUANTITA'**

Numero oggetti/elementi	1
-------------------------	---

**SOGGETTO****SOGGETTO**

<b>Identificazione</b>	Ciclismo - Fiorenzo Magni - Ronse (Belgio) - Campionati del mondo di ciclismo su strada 1963 - Ritratto con la maglia della Nazionale Italiana Nato a Vaiano il 7 dicembre 1920 e morto a Monza il 19 ottobre 2012, Fiorenzo Magni è stato un ciclista su strada e dirigente sportivo. Fu
------------------------	--

**Indicazioni sul soggetto** professionista dal 1941 al 1956. I Campionati del mondo di ciclismo su strada 1963 si disputarono a Ronse in Belgio l'11 agosto 1963.

**Nomi** Magni, Fiorenzo

#### TITOLO

**Titolo attribuito** Fiorenzo Magni commissario tecnico ai Campionati del mondo di ciclismo su strada 1963

**Specifiche titolo** del catalogatore

#### CLASSIFICAZIONE

**Altra classificazione** reportage

**Tipo classificazione** Classificazione per genere fotografico Archivi dell'Immagine - Regione Lombardia

#### CLASSIFICAZIONE

**Altra classificazione** ritratto

**Tipo classificazione** Classificazione per genere fotografico Archivi dell'Immagine - Regione Lombardia

#### THESAURUS

**Descrittore** sport

**Tipo thesaurus** Thesaurus AESS, Archivi dell'Immagine - Regione Lombardia

#### THESAURUS

**Descrittore** biografia / ritratto

**Tipo thesaurus** Thesaurus AESS, Archivi dell'Immagine - Regione Lombardia

#### LOCALIZZAZIONE GEOGRAFICO-AMMINISTRATIVA

##### INDICAZIONE DEL CONTENITORE FISICO

**Codice del contenitore fisico** 9270

**Categoria del contenitore fisico** architettura

##### LOCALIZZAZIONE GEOGRAFICO-AMMINISTRATIVA ATTUALE

**Stato** Italia

**Regione** Lombardia

**Provincia** MI

**Nome provincia** Milano

**Codice ISTAT comune** 015209

**Comune** Sesto San Giovanni

##### COLLOCAZIONE SPECIFICA

**Tipologia** palazzo

**Denominazione** Fondazione ISEC Istituto per la Storia dell'Età Contemporanea

**Indirizzo** Largo La Marmora, 17

**Codice della scheda ILC** SW5w1-00001

**Denominazione struttura conservativa - livello 1** Fondazione ISEC Istituto per la Storia dell'Età Contemporanea

**Collocazione originaria** NO

##### ALTRE LOCALIZZAZIONI GEOGRAFICO-AMMINISTRATIVE

**Tipo di localizzazione** luogo di provenienza/collocazione precedente

##### LOCALIZZAZIONE GEOGRAFICO-AMMINISTRATIVA

<b>Stato</b>	Italia
<b>Regione</b>	Lombardia
<b>Provincia</b>	MI
<b>Comune</b>	Milano

**COLLOCAZIONE SPECIFICA**

<b>Tipologia</b>	palazzo
<b>Qualificazione</b>	privato
<b>Complesso monumentale di appartenenza</b>	Sede de l'Unità
<b>Denominazione spazio viabilistico</b>	Viale Fulvio Testi
<b>Denominazione struttura conservativa - livello 1</b>	Ufficio stampa
<b>Denominazione struttura conservativa - livello 2</b>	Archivio fotografico Unità Edizione Milanese
<b>Tipologia struttura conservativa</b>	archivio

**DATA**

<b>Data uscita</b>	1991
--------------------	------

**UBICAZIONE****UBICAZIONE FOTO**

<b>Fondo</b>	Archivio fotografico Unità Edizione Milanese - Cronaca sportiva
<b>Serie archivistica</b>	Cronaca sportiva
<b>Sottoserie archivistica</b>	Ciclismo
<b>Contenitore</b>	b.946
<b>Collocazione</b>	UNTCS_SC67_B946_16548

**LUOGO E DATA DELLA RIPRESA****LOCALIZZAZIONE**

<b>Stato</b>	Belgio
<b>Località estera</b>	Ronse
<b>Occasione</b>	Campionati del mondo di ciclismo su strada1963
<b>Data</b>	1963/08/11

**DATAZIONE GENERICA**

<b>Secolo</b>	XX
<b>Frazione di secolo</b>	terzo quarto

**DATAZIONE SPECIFICA**

<b>Da</b>	1963/08/11
<b>A</b>	1963/08/11

**DEFINIZIONE CULTURALE****AUTORE DELLA FOTOGRAFIA**

<b>Nome di persona o ente</b>	Olympia
<b>Tipo intestazione</b>	E
<b>Indicazione del nome e</b>	

<b>dell'indirizzo</b>	Olympia - Agenzia fotogiornalistica italiana - Milano - Via G. Galilei, 12
<b>Dati anagrafici/estremi cronologici</b>	notizie sec. XX seconda metà
<b>Riferimento all'intervento</b>	fotografo principale
<b>Motivazione dell'attribuzione</b>	timbro
<b>Specifiche sull'attribuzione</b>	timbro a inchiostro sul verso della stampa
<b>Codice scheda autore</b>	AUF-2w030-0000006

**CRONOLOGIA****CRONOLOGIA GENERICA**

<b>Secolo</b>	XX
<b>Frazione di secolo</b>	terzo quarto

**CRONOLOGIA SPECIFICA**

<b>Da</b>	1963/08/11
<b>A</b>	1963/08/11

**MOTIVAZIONE CRONOLOGIA**

<b>Motivazione</b>	analisi storica
--------------------	-----------------

**DATI TECNICI**

<b>Indicazione di colore</b>	BN
<b>Materia e tecnica</b>	gelatina bromuro d'argento/carta

**MISURE**

<b>Tipo misure</b>	supporto primario
<b>Unità di misura</b>	mm
<b>Altezza</b>	240
<b>Larghezza</b>	180
<b>Validità</b>	ca.
<b>Formato</b>	24x30

**DATI ANALITICI****ISCRIZIONI**

<b>Classe di appartenenza</b>	didascalica
<b>Tecnica di scrittura</b>	a penna rossa
<b>Posizione</b>	sul supporto primario: verso: in alto al centro
<b>Trascrizione</b>	Fiorenzo Magni

**ISCRIZIONI**

<b>Classe di appartenenza</b>	editoriale
<b>Tecnica di scrittura</b>	a penna blu
<b>Posizione</b>	sul supporto primario: verso: in alto a sinistra
<b>Trascrizione</b>	Un. Sport // 1 col e mezzo // cm. 11 // [scritta cancellata] rovescia

**ISCRIZIONI**

<b>Classe di appartenenza</b>	didascalica
<b>Tecnica di scrittura</b>	a penna nera
<b>Posizione</b>	sul supporto primario: verso: in alto al centro
<b>Trascrizione</b>	[scritta cancellata] Magni

**ISCRIZIONI**

<b>Classe di appartenenza</b>	editoriale
<b>Tecnica di scrittura</b>	a penna blu
<b>Posizione</b>	sul supporto primario: verso: in alto a destra
<b>Trascrizione</b>	[scritta cancellata] Sport // 11 cm // x 3 col

**ISCRIZIONI**

<b>Classe di appartenenza</b>	didascalica
<b>Tecnica di scrittura</b>	a penna nera
<b>Posizione</b>	sul supporto primario: verso: a destra
<b>Trascrizione</b>	[scritta cancellata] pubb. 1-8-65

**ISCRIZIONI**

<b>Classe di appartenenza</b>	didascalica
<b>Tecnica di scrittura</b>	a penna blu
<b>Posizione</b>	sul supporto primario: verso: in basso a destra
<b>Trascrizione</b>	pubb. 11-2-67

**STEMMI/MARCHI/TIMBRI**

<b>Classe di appartenenza</b>	timbro
<b>Qualificazione</b>	dell'autore
<b>Identificazione</b>	Olympia
<b>Posizione</b>	sul supporto primario: verso: al centro
<b>Descrizione</b>	Timbro a inchiostro con la scritta "Olympia // Agenzia fotogiornalistica italiana // Via G. Galilei, 12 - Tel. 68.23.2 - 65.14.66 // Milano // World's copyright"
<b>Codice scheda autore</b>	AUF-2w030-0000006

**CONSERVAZIONE****STATO DI CONSERVAZIONE**

<b>Riferimento alla parte</b>	recto
<b>Data</b>	2019
<b>Stato di conservazione</b>	mediocre
<b>Indicazioni specifiche</b>	impronte - microorganismi - rilievo da scrittura - ingiallimento - tagli - piegature - deformazioni
<b>Modalità di conservazione</b>	Stampa inserita in scatola di conservazione a norma

**STATO DI CONSERVAZIONE**

<b>Riferimento alla parte</b>	verso
<b>Data</b>	2019
<b>Stato di conservazione</b>	mediocre
<b>Indicazioni specifiche</b>	impronte - microorganismi - residui di colla - ingiallimento - macchie - piegature - tagli
<b>Modalità di conservazione</b>	Stampa inserita in scatola di conservazione a norma

**CONDIZIONE GIURIDICA E VINCOLI****CONDIZIONE GIURIDICA**

<b>Indicazione generica</b>	proprietà persona giuridica senza scopo di lucro
<b>Indicazione specifica</b>	Fondazione Istituto per la storia dell'età contemporanea - Isec
<b>Indirizzo</b>	MI/ Sesto San Giovanni/ Largo La Marmora, 17

**ACQUISIZIONE**

<b>Tipo acquisizione</b>	donazione
<b>Nome</b>	Fondazione ISEC Istituto per la Storia dell'Età Contemporanea
<b>Data acquisizione</b>	1991
<b>Luogo acquisizione</b>	Milano/ Viale Fulvio Testi

**FONTI E DOCUMENTI DI RIFERIMENTO****DOCUMENTAZIONE FOTOGRAFICA**

**Codice univoco della risorsa** SW\_F\_SUP-SW5w1-0000450\_IMG-0000000001

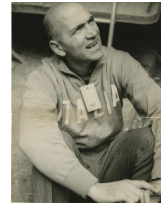

**Genere** documentazione allegata  
**Tipo** matrice digitale colore  
**Data** 2019  
**Ente proprietario** Fondazione Istituto per la storia dell'età contemporanea - Isec  
**Codice identificativo** SW5w1-0000450-0000000001  
**Nome del file originale** 16548.jpg

**ACCESSO AI DATI****SPECIFICHE DI ACCESSO AI DATI**

**Profilo di accesso** 1  
**Motivazione** dati liberamente accessibili

**COMPILAZIONE****COMPILAZIONE**

**Anno di redazione** 2019  
**Nome** Rapetti, Alessandra  
**Ente compilatore** Fondazione ISEC - Sesto San Giovanni  
**Referente scientifico** Rapetti, Alessandra  
**Funzionario responsabile** Rapetti, Alessandra

**GESTIONE SCHEDA****ULTIMA MODIFICA**

**Ultima modifica - data** 2024/11/05  
**Ultima modifica - ora** 11.25